필라델피아 한인천주교회

Holy Angels Parish of Archdiocese of Philadelphia
www.philaholyangels.org

7000 Old York Road, Philadelphia, PA 19126 • 사무실 (215) 927-1662 • FAX (215) 224-6615
주임 신부 : 정대웅(요한보스코) • 보좌 신부 : 김찬미(가비노)
사목회장 : 김완수(토마스빌라노바) 267-632-7450 • 연령회장 : 하동한(아오스딩) 267-616-8899

Mass		성사 · 면담	
Weekday	PM 8:00 (Tuesday · Thursday)	유 아 세 례	매월 첫째 주 토요일 오후 7:00
Saturday	PM 8:00	축성 (차량, 집)	항 시 가 능
Sunday	AM 7:00, 10:00(교중)	고 백 성 사	미사 시작 전 20분
	Sunday School Mass AM 11:30	혼 인 면 담	3개월 전 사무실로 신청
	PM 5:00 (청년 미사)	신 앙 상 담	항 시 가 능

오늘의 전례

입당 성가 : 55 착하신 목자
제 1독서 : 사도행전 13,14.43-52
화 답 송 : ◎ 우리는 주님의 백성, 그분 목장의 양 떼라네.
제 2독서 : 요한 묵시록 7,9.14ㄴ-17
복음환호송 : ◎ 알렐루야.
○ 주님이 말씀하신다. 나는 착한 목자다.
나는 내 양들을 알고 내 양들은 나를 안다. ◎
신앙의 신비 : 십자가와 부활로 저희를 구원하신 주님
길이 영광받으소서

복 음 : 요한 10,27-30
봉헌성가 : 218 주여 당신 종이 여기
221 받아주소서
영성체송 : 착한 목자, 당신 양들을 위하여 목숨을 바치셨네.
당신 양 떼를 위하여 돌아가시고 부활하셨네. 알렐루야.
성체성가 : 168 오묘하온 성체
175 이보다 더 큰 은혜와
파견성가 : 132 감사의 송가를

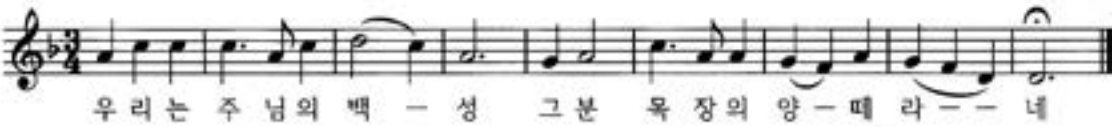

전례 봉사자

일 시	미사해설	제 1독서	제 2독서	복 사	성체 분배	헌금봉사	다과 봉사
5월 11일(토) 8시	방남분	황현숙	박순완	김현수 임고이 김지수 남영인			
5월 12일(주일) 7시	변용천	이진용	노원진	이기남 이수정			
10시	홍현표	박경미	이현숙	이대근 공재원 이효근 공수환	장현기 이인섭	Upper Dublin	Jenkintown
11시 30분				오재빈 전아린 정현아 공태환			
5월 14일(화) 8시	홍현표	박경미		홍유진 홍민기 최성현 권서현			
5월 16일(목) 8시	이인섭	이형숙		김현수 전아린 김지수 양준성			
5월 18일(토) 8시	김현직	신미숙	김금숙	인 준 인서윤 최세레나 권서현			
5월 19일(주일) 7시	김도호	박범수	이강순	이대근 이효근			
10시	변용천	고재원	이영숙	고동후 박유민 이재풍 고동재	김현직 박병학	Ft. Washington	Cottman & Pennypack
11시 30분				오채빈 홍유진 홍민기 최성현			

학부모 쿠폰 판매(10시 미사 후) 5월 : 8, 9학년 **Van 봉사** 5월 12일 : 김현직 19일 : 김천호 26일: 권혁석

생명의 말씀

나는 그들을 알고
그들은 나를 따른다." (요한 10,27)

예수님을 따르는 양들은 예수님의 목소리를 알아듣고, 예수님을 따르며, 영원토록 멸망하지 않는 특성을 지닙니다.

예수님을 믿는 사람이 갖는 큰 특성은 '듣는 것'입니다. "내 말을 듣고 나를 보내신 분을 믿는 이는 영생을 얻고 심판을 받지 않는다"(요한 5,24)고 예수님께서 말씀하셨습니다. 예수님의 말씀을 잘 '듣는' 사람은 자연히 생명을 얻고, 예수님의 믿을만한 친한 친구가 됩니다. 그런데 '듣는 것'은 '따르는 것'을 내포하고 있습니다. 의당 행동하고, 해야 할 일을 한다는 것입니다. 진리와 빛 속을 걷고 믿는 이들은, 고통을 겪을 일들이 있겠지만 죽음을 이기신 그리스도와 통교를 이루면서 확실한 승리를 예감합니다. 예수님과 하느님 아버지께서는 서로 깊이 하나 되시고 통교하고 계심을 알기에(요한 10,30 참조) 믿는 이들은 구원에 대한 흔들림 없는 충만한 안전함을 느낍니다. 그렇기 때문에 '따릅니다!'

오직 예수님의 양 떼에 속한 사람들만이 예수님의 말씀을 '알아듣고 따르면서' 그분이 바로 하느님 아버지의 이름으로 역사하시는 메시아이시며 착한 목자이심을 알아차립니다. 믿는 사람은 그리스도의 양 떼에 속하지 않는 자들과는 달리, 살아가면서 주님을 가까이 느끼며, 주님께서 안전하게 지켜주심을 확신합니다. 왜냐하면 하느님 아버지께서 예수 그리스도 안에서 영원한 생명을 주심을 믿음의 눈으로 확인하기 때문입니다. 그런데 잘 '알아듣고 따르는' 이 모든 여정이 가능한 이유는 예수님께서 당신 생명을 내놓기까지 헌신하시는 '올바른 목자, 참된 목자'이심을, '하느님 마음에 드는, 제대로 된 목자'이자 '완벽하게 일을 처리하는 목자'이시기에 양 떼들을 목초가 풍성하고 안전한 곳으로 이끄신다는 것을 믿기 때문입니다. 예수님께서 당신 양 떼와 단순히 이성적 합리적 이해를 넘어, 서로 매우 가깝고 긴한 친한 사이가 되어 주시고, 서로 이해하고 신뢰하며 소통을 잘하며, 마음과 생각이 통하여 일치를 이루고 참사랑으로 연대해주시기 때문에 가능합니다.

오늘날 우리 교회 공동체는 전보다 더 깊게, 또 상당히 광범위하게 스며든 세속화 현상 때문에 매우 고생하고 있으며, 앞으로도 더 많은 어려움이 있을 것으로 예상됩니다. 우리 교회의 목자들이 더욱 더 겸손하게, 맡겨진 직무가 소명과 사명이라는 자각을 더욱 깊이 하도록 기도해주십시 오. 그리고 더욱더 예수님 닮아, '착한 목자', '제대로 합당하게 직무를 수행하는 역량 있는 멋진 목자'로 계속 성장해 나갈 수 있도록, 또 이렇게 '제대로 된 목자'가 될 신학생들이 많이 생기도록, 교우 여러분 간절히 기도해주시고, 가능한 모든 도움도 아끼지 말아 주시길 바랍니다.

박일 알렉산델 신부
반포1동성당 주임

♡ 금주의 영명 축일자 – 축하합니다!

5월 12일	**젬마** : 김정현 김연주 이묘점 최한일 유혜자 김향숙 하채희
5월 14일	**마티아** : 강호신 김선욱 이상훈 **유스티나** : 김정임
5월 18일	**에릭** : 신영섭

■ 우리들의 정성

주일헌금 $3,627.-
감사헌금 $450.-
(김영이 $100.- 익명 $100.- Capital Health System $50.- 익명 $200.-)
교무금 $3,064.-

오승준(5)	김광식(4-5)	이종순(5)
최상욱(5)	이용재(1-6)	허향연(5)
정락희(5)	김수동(5-6)	이철규(5)
소병진(5)	유명자(5-6)	김근회(4)
공상권(5)	오만철(4-5)	이영호(4-5)
성영아(5)	이창성(5-6)	정인선(5-6)
왕 건(5)	전동균(5-8)	김종국(5-6)
정귀자(5)	박영남(5-6)	김천호(4-5)
강호신(5)		

공지사항 · 공동체 소식

♡ **성모의 밤**
일시 : 5월 15일(수) 저녁 8시
준비물 : 개인 꽃, 초봉헌(마르따회에서 판매)
성모님께 드리는 봉헌금
성모님께 꽃 봉헌하실 각 구역, 단체,
레지오 쁘레시디움은 헌화회에서 단체로
꽃을 준비하오니 신청바랍니다

♡ **첫영성체** : 5월 19일(주일) 10시 교중미사중

♡ **야외미사 기념품 구역별 배부**
기타 구역 : 사무실

♡ **고추 오이 모종 판매** : 5월 12일(주일) 미사 후

♡**새 영세자 사진 찾아가세요!**
새 영세자 분들은 사무실에 오셔서 영세 사진
찾아가시기 바랍니다

♡ **영수증 수익금** 가야 $119.-

♡ **상품권 수익금** $100.-

♡ **특별헌금 –가톨릭 가정 선교를 위하여**
일시 : 오늘(5월 12일) 미사 중

♡ **특별헌금 –가톨릭 자선 사업을 위하여**
일시 : 5월 26일(주일) 미사 중

☙ 미사 지향 ❧

		지향자	봉헌자	지향내용
토요일 저녁8시	연	지영희(마리아) 백만길(베드로)		영원한 안식
		피봉주 이창헌	이요셉 이안나	
		김영자	성영아	
		권오면(요셉) 임정희(모니카)		
	생	성재용(알베르또)	신안젤라	졸업축하 감사
		송영일(요한) 마명진(수산나)		영육간 건강
		장용호(야고보)	대부	주님 자비
오전 7시	연	백영기(안드레아)	가족	영원한 안식
		김계주(베네딕도)	김종근	
		김보필(요나단)	박루시아	
		이은자(마리아) 김기임(마리아)	성로사	
		김창진(미카엘)	김점식	
		김군자(젬마)	박요안나	
		유복순(마리아)	유창기	
	생	한형숙(글로리아)	재속 프란치스코회	축일 축복 영육간건강
		강호신(마티아)	겸손한자의모후	
		김영철(아우구스틴)	고려한	영세축하 가정 축복
		유혜원(헬레나)	가프리 구역	건강 회복
		조길훈(미카엘) 조현진(안젤라) 성문자(로사)	성로사	주님 축복 영육간 건강 행복
		박한옥(마리아)		
		곽란아(요안나)	이명순	주님 은총
		나한누리(바오로)	나선호	주님 축복
		김현민(요셉)	가족	건강
오전 10시	연	공선유(프란치스코)	가족	영원한 안식
		이정언(베드로)	허수원	
		김용중(미카엘)	가족	
		김보필(요나단)	이바오로	
		정옥희	오준석	
		김희수	실비아	

		지향자	봉헌자	지향내용
오전 10시	연	강선희(바르톨로메오)	강선순	영원한 안식
		조병선(레오)	조용준	
		박사훈(토마스)	가족	
		강신정(에우세비오)	하글라라	
		김점순 한천만	한진수	
		박대영 허분이	박영자	
		박분래(막달레나) 임병철(다두)	임숙재	
		김주임	김경애	
		박희영(요셉) 김문희(마리아)	김혜실	
		김영옥(바오로) 김영래(아가다)	이종순	
		이원복 김성녀		
		이병희(요셉)		
		김기형(요셉)		
	생	이준영(멜키올)	엄마	건강회복 주님자비
		최병용(안드레아)	최신일	
		유혜원(헬렌)	이인자	영육간 건강 주님 축복 은총
		이현순	신미행	
		이종원(안토니오) 서정주(제시카)	김진승	
		과테말라 선교 참가자들		
		이지석(스티브)	이종순	
		도중원(라우렌시오)	글라라	빠른 회복 주님께 감사
		김학순(소피아)		축복 은총 감사
		박형식	박래희	영육간 건강 주님축복 은총
		박진녀(안나마리아)	사랑의어머니	
		이원자(마르타)	손자 손녀들	
		승경숙(카타리나) 가정	승경숙	축복 평화
		이현아(유스티나)	박순숙	
		김영희(마지아)수녀님	방아가다	영명축일 축하
		허일(이시도로)	백타회	
		정은아(율리아)	김혜실	축졸업 은총 축복
		나연숙(데레사)	묵주기도의모후	생일 축하 건강 축복
		윤상준(다테오)	베로니카	

하느님께 바치는 교무금 납부는 가장 먼저, 제 달에, 기쁘게 봉헌합시다!

♡구역 모임
Cheltenham : 5월 19일(주일) 5:30pm 친교실

♡ 각 단체 행사 계획 및 예산서 제출
2019년 7월 – 2020년 6월까지 각 단체 행사 예산안을
5월 19일(주일)까지 제출 바랍니다 행사 계획 용지 : 사무실에 비치

♡ 2019년 단체장 및 임원 명단 update
각 단체장님들께서는 단체장 및 임원 명단과연락처를 작성하셔서
사무실에 5월 12일(주일)까지 제출하시기 바랍니다

♡ 레지오 마리에 간부 임명 묵주기도의 모후 서기 : 정인혜(모니카)

♡ 한글학교 소식
* 방학식 : 오늘(5월 12일), 학교 카페테리아
* 2019-2020학년도 한글학교 학생 모집
대상 : Pre-K (4세) – 12학년
교재비 : 1인 $120 (1년)
점심값 : 1인 $120, 2-3인 $240, 4인 이상 $360 (1년)
문의 : 최아름 안나 (267-918-4755)

♡ 주일학교 방학
Last Day of Sunday School + Lunch : 5월 19일(주일) 10:00am class
11:15am – 12:15pm Mass 12:30pm – 2:30pm Lunch
Contact : JYP 267-335-7168

♡ 본당 사목회원과 각 단체장 연수
일시 : 6월 1일(토) 5:00pm-6월 2일(주일) 5:00pm
지도 : 본당 신부님
장소 : 성 라파엘라 센터 (St Raphela Ctr)
616 Coopertown Rd. Haverford, PA 19041 (성당에서 40분)
참가비 : $50/1인당 (숙식제공) 신청 마감 : 5월 24일(금)
신청 및 문의 : 김젬마 267-261-5551

♡ 5월 울뜨레아 모임 : 5월 12일(주일) 8:30am 학교 카페테리아

♡재속 프란치스코회 모임 : 5월 12일(주일) 8;15am, 온유방

♡그리스도의 모후 월례 모임 : 5월 12일(주일) 8;30am, 사랑방

♡ 나눔의 집 보수기금 마련 골프대회
일시 : 6월 23일(주일) 오후 1시, 샷건 방식, 장소 : Pine crest golf
신청비 : $100.- (1인 당)
신청 접수 : 6월 9일(주일)부터 매주 미사 후, 성당 앞
문의 : 변용천 267-246-3067

♡ 이스라엘 요르단 13일 성지순례
일정 : 2020년 3월 8일(주일) – 20일(금)
인원 : 선착순 30명
지도 신부 : 정대웅 요한보스코 신부님
비용 : 뉴욕 출발 $3,895.-(2인 1실 기준) 독방 : $900.- 추가
포함 : 국제선 항공 국경세, 호텔 식사 공동경비 입장료
불포함 : 호텔방 팁, 생수 등 음료및 주류
공동경비 : 팁(한국인 가이드 현지 가이드 버스 기사 식사
신청 접수 : 본당 사무실 check pay to Woo Joo Travel
신청시 여권 copy, 신청서, Deposit $500.- 제출하시기 바랍니다
1차 비용 마감 : 6월 9일(주일) deposit $500.- + $1,500.-
2차 잔액 마감 : 12월 1일(주일) $1,895.-

♡ 뉴욕 재속가르멜 회원 모집
한국 맨발 가르멜 수도회 소속 뉴욕 재속 가르멜회에서
기도와 영성교육에 관심이 있으신 분들을 초대합니다
자격 : 가톨릭 신자로서 만 50세 미만
문의 : 856-296-1415, 267-231-1772

♡ 영수증 모으기 안내
한아름 3월-4월 영수증 마감 날짜 : 5월 12일(주일)

정영자 치과
☎ (215)635-0570
335, W. Cheltenham Ave
Melrose Park, PA 19027

경희 한의원
1349 W. Cheltenham Ave
Ste 201 Elkins Park PA 19027
(Tel) 215-224-2070

열음 한의원
3425 Limekiln Pike, Suite 2,
Chalfont, PA 18914
(267)252-6221
변광이 사라 한의사

김홍길
회계사무소
(215) 635-7536

김승원 카이로프랙틱
척추신경의료원
Ambler
(215)641-9808
Cheltenham
(215)276-1976

이난에 사업체 광고를
게재하실 분은 사무실에
신청바랍니다

본가 BornGa
한국 전통 음식
점심 시니어 10% 할인
(Tel) 267-645-3552 (아씨 맞은편)
1218 Welsh Rd North Wales, PA 19454

윤상원 치과
치아 이식 수술 및 보철
(610) 356-9424
카톡 아이디 – simonyoondmd

신승묵(베네딕토)
카이로프락틱
Blue Bell 484-684-7500
North Wales 215-647-2188
Cell Phone 610-550-6179
카톡 ID: Ishiachiro

장우균 CPA
공인회계사
(215)635-6463
www.cpachang.com

그레이스 김 보험
오바마 케어
메디 케어
610-275-6321

빛나 전기
김영찬 (Tel) 215-783-2528
Licensed Electric
Contractor PA, NJ & DE

장례에 관한 모든것
김기호 예의원
KIM FUNERAL HOME
215.424.0404

State Farm
비비안 리 종합보험
(215) 628-4323

공인회계사 CPA
박희중.고현우
(215) 782 - 2121

빅센트릭 가전제품
창고판매 => 시간, $$ 최대 절감
(김치)냉장고, 세탁기, 오븐, – –
무료배달, 판매세 없음, 무이자 할부
443.250.8094/sales@BigCentric.com
151 Edgemoor Rd, Wilmington, DE