필라델피아 한인천주교회

Holy Angels Parish of Archdiocese of Philadelphia
www.philaholyangels.org

7000 Old York Road, Philadelphia, PA 19126 • 사무실 (215) 927-1662 • FAX (215) 224-6615
주임 신부 : 정대웅(요한보스코) • 보좌 신부 : 김찬미(가비노)
사목회장 : 김완수(토마스빌라노바) 267-632-7450 • 연령회장 : 하동한(아오스딩) 267-616-8899

Mass		성사 · 면담	
Weekday	PM 8:00 (Tuesday · Thursday)	유 아 세 례	매월 첫째 주 토요일 오후 7:00
Saturday	PM 8:00	축성 (차량, 집)	항 시 가 능
Sunday	AM 7:00, 10:00(교중)	고 백 성 사	미사 시작 전 20분
	Sunday School Vacation	혼 인 면 담	3개월 전 사무실로 신청
	PM 5:00 (청년 미사)	신 앙 상 담	항 시 가 능

오늘의 전례

입당 성가 : 80 거룩하신 성삼이여
제 1독서 : 잠언 8,22-31
화 답 송 : ◎ 주님, 저희 주님, 온 땅에 당신 이름,
이 얼마나 크시옵니까!
제 2독서 : 사도 바오로의 로마서 5,1-5
복음환호송 : ◎ 알렐루야.
○ 지금도 계시고 전에도 계셨으며 앞으로 오실 하느님
성부 성자 성령은 영광받으소서. ◎

복 음 : 요한 16,12-15
봉헌성가 : 220 생활한 제물
212 너그러이 받으소서
영성체송 : 너희가 하느님의 자녀이기에 하느님이 당신
아드님의 영을 너희 마음에 보내셨다. 그 영이
"아빠! 아버지!" 하고 외치신다.
성체성가 : 164 떡과 술의 형상에
179 주의 사랑 전하리
파견성가 : 83 주 찬미하라

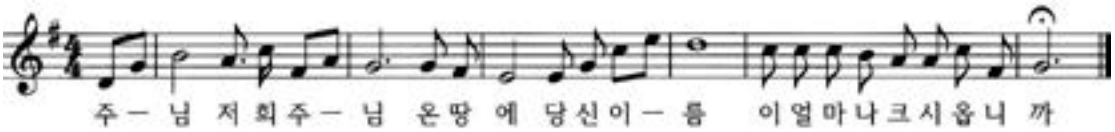

전례 봉사자

일 시		미사해설	제 1독서	제 2독서	복 사	성체 분배	헌금봉사	다과 봉사
6월 15일(토)	**8시**	김현직	신미숙	김금숙	정윤지 정윤서 최세레나 남영인			
6월 16일(주일)	**7시** **10시**	변용천 홍현표	박범수 고재원	이강순 양미쉘	공재원 공수환 이대근 이효근 고동재 이동근	김완수 김현직	Center Square	Upper Dublin
6월 22일(토)	**8시**	방남분	김성호	정명임	김현수 김지수 이세희 권서현			
6월 23일(주일)	**7시** **10시**	김현직 김항규	김용식 박금숙	한형숙 김향숙	박유민 정현아 이세진 오채빈 이재풍 최성현	박병학 김홍길	Center Square	Ft. Washington

학부모 쿠폰 판매(10시 미사 후) 6월 : 10, 11학년 **Van 봉사** 6월 16일 : 박범수 24일 : 박병학 30일 : 김완수

생명의 말씀

성부와 성자와 성령의 이름으로

"한 처음에 하느님께서 하늘과 땅을 창조하셨다." 성경은 이렇게 시작합니다. 창조주 하느님에 대한 표현입니다. 이 세상과 인간을 만드신 하느님은 당신의 말씀을 듣고 따르는 이들과 계약을 맺고 그들을 백성으로 삼습니다. 하느님과 백성의 이야기를 통해 믿음의 역사가 시작되는 셈입니다. 하지만 인간은 처음부터 하느님의 말씀에 온전히 충실하지 못했고 하느님의 길에서 벗어나 죄를 짓기 시작합니다. 하지만 하느님은 믿는 이들이 다시 바른길로 돌아올 수 있도록 자비를 베풀고 끊임없이 그들과 화해하는 분입니다. 구약성경에서 자비와 화해는 하느님의 사랑을 나타냅니다. 창조하시고 함께 길을 걸으며 그릇된 길에서 돌아 오라는 호소는 인간에 대한 하느님의 사랑을 보여줍니다.

이 사랑은 예수님의 구원 역사를 통해 더욱 잘 드러납니다. 하느님은 사람이 되어 우리와 같은 모습으로 이 세상에 오십니다. 이제 하느님은 백성의 대표를 통해서만이 아니라 직접적으로 우리에게 말씀하시고 우리를 가르칩니다. 이렇게 우리는 그분을 눈으로 보고, 만져보고 그분의 말씀을 들을 수 있습니다(1요한 1,1 참조). 인간의 나약함 역시 그대로 지닌 하느님은 길에서 벗어난 인간을 위해 아무도 생각지 못한 방식으로 구원을 이룹니다. 십자가 위에서의 죽음과 부활입니다. 친구를 위해 목숨을 내어놓는 것보다 더 큰 사랑은 없습니다. 구원의 정점이자 죽음을 넘어서는 희망을 주는 사건입니다. 하지만 여기가 끝은 아닙니다.

하느님은 예수 그리스도의 죽음과 부활 후에 우리에게 성령을 부어주셨습니다. 성령은 우리를 "진리 안으로 이끌어" 주고 예수님의 말씀과 그분의 가르침을 기억하게 합니다(요한 14,26 참조). 성령은 교회 안에서, 믿는 이들 안에서 지금도 구원의 역사를 지속해 갑니다. 성령께서 우리와 함께 계신다는 것은 공동체 안에서 드러나는 열매로 확인할 수 있습니다. 그리고 그 열매 중에 가장 으뜸은 사랑입니다. 왜냐하면 "하느님은 사랑이시기 때문입니다."(1요한 4,8)

우리는 이런 하느님을 삼위일체로 표현합니다. 성부, 성자, 성령의 세 위격이지만 한 분이신 하느님에 대한 표현입니다. 하느님은 한 분이십니다. 업적과 역할은 다르게 보이지만 서로 구분되지 않는 하나의 역사이고, 이것을 이루는 것 역시 한 분이신 하느님입니다. 우리는 창조부터 예수님의 죽음과 부활, 그리고 성령강림을 통해 한 분이신 하느님께서 이끌어 가시는 구원의 역사와 다양한 사건들 안에서 하느님의 사랑을 체험합니다. 그리고 그 사랑은 끝나지 않은 채 우리 안에서 여전히 지속되고 있습니다. "우리가 받은 성령을 통하여 하느님의 사랑이 우리 마음에 부어졌기 때문입니다."

허규 베네딕토 신부
가톨릭대학교 성신교정 교수

♡ 금주의 영명 축일자 – 축하합니다!

6월 16일	**루갈다** : 김경숙
6월 17일	**예레미아** : 강명숙
6월 18일	**마리나** : 조윤숙 이승연 김금자 고금희
6월 19일	**율리아나** : 이금화 김광남 김정애 권인택 박정화 이은미
6월 21일	**알로이시오** : 권병호 이종환

■ 우리들의 정성

주일헌금 $3,763 .-　　**특별헌금** $2,502.-
감사헌금 익명 $100.-
교무금 $4,730. -

김윤성(5)	장현기(4-6)	허수원(6)
채은석(6)	김은경(4-6)	강호신(6)
왕　건(6)	이승준(5-6)	김명호(6)
정귀자(6)	임성진(5-6)	김상천(1-6)
안남연(6)	박준업(4-8)	방남분(5-6)
성영아(6)	박상균(5-6)	박노선(4-6)
이상희(6)	홍영우(4-5)	최병용(6-7)
김용상(6)	박원규(6-7)	나선호(5-6)
황승연(6)	전숙희(5-6)	신건학(6-7)
박정화(6)	김용석(7-9)	박규원(6-10)
박상필(6)		

공지사항 · 공동체 소식

♡ 미사 안내

6월 17일(월) -21일(금)까지 서울대교구 북미주 사제회의 관계로 6월 18일(화), 20일(목) 평일 미사가 없겠습니다
사무실도 close 합니다

♡ 레지오 단원을 위한 미사

일시 : 6월 25일(화) 저녁 8시

♡ 연령을 위한 미사

일시 : 6월 27일(목) 저녁 8시

♡ 나눔의 집 보수기금 마련 골프대회

일시 : 6월 23일(주일) 오후 1시, 샷건 방식,
장소 : Pine crest golf 접수 : 미사 후, 성당앞
참가비 : $100.- (1인 당)
4개 홀인원 홀 및 근접상 참가비 $10.-
문의 : 변용천 267-246-3067
파3 4개홀 홀인원 상품 (제네시스 G70, 아이언 셋트, TV, 여행상품권) 제공
* 우천 시 7월 14일(주일)로 연기합니다

♡ 신복사 모집

자격 : 2019년에 첫 영성체를 받은 학생
신청서 제출 후 평일미사 8번 참례
신청 마감 및 접수 : 6월 16일 (주일), 사무실
문의 : 박 베로니카 267-970-8509

♡ 특별헌금 – 과테말라 선교를 위하여

일시 : 오늘(6월 16일) 미사 중

♡ 특별헌금 –교황청을 위하여

일시 : 6월 23일(주일) 미사 중

☙ 미사 지향 ❧

		지향자	봉헌자	지향내용
토요일 저녁 8시	연	이인한(제임스) 정봉금(이레나)	가족	영원한 안식
		정윤수 이칠성	정근식	
		신택현(암브로시오) 이태경(글라라)	김형중	
		이영선 강석	가족	
	생	윤을순(베로니카) 한기옥(세실리아)	정명임	주님 자비 축복
		하혜민(지나) 정하나(한나) 정은빈(빅토리아)	비비안나	생일 축하
		이동화(요한)	가족	영육 건강
		황미광(아네스)	비비안나	
오전 7시	연	백영기(안드레아)	가족	영원한 안식
		유기병(안토니오)	가족들	
		조종국(요셉) 성정모	성로사	
		오영숙		
		강주상(요셉) 이말희(마리아)		
	생	정대웅(요한보스코) 신부님 김찬미(가비노)신부님		영육간건강 Happy Father's Day
		조길훈(미카엘)	성로사	
		박효영(바울리나)	겸손한자의 모후	영육간 건강 축일 축복
		홍익구(알비노) 김지안	가족	축생일 주님 은총
		장안자(베로니카)	최데레사	영육간건강
		김수동(요셉)	하글라라	빠른 회복 주님 자비
오전 10시	연	공선유(프란치스코)	가족	영원한 안식
		김정용(레안데르)	이익경	
		이정언(베드로)	허수원	
		김용중(미카엘)	엄마 아빠	
		김보필(요나단)	김도호	
		김창진(미카엘)	김점식	

		지향자	봉헌자	지향내용
오전 10시	연	공재주 남중우	남기항	영원한 안식
		박사훈(토마스)	가족	
		강용팔 김숙범 강선희(바르톨로메오)	강선순	
		최정은(모니카) 김태환(나타나엘)	신윤호	
		오형택(요셉)	이낸시	
	생	정대웅(요한보스코) 신부님 김찬미(가비노) 신부님 박규덕(베드로) 신부님	양경숙	하느님 은총과 축복
		이준영(멜키올)	엄마	빠른 쾌유 주님축복 은총
		김수동(요셉)	베드로회	
			안상영	
		이익경(도미니꼬) 추예순(레오나) 이영숙(마리아) 최천웅(안토니오) 서춘자(율리안나) 손정연(데레사)	블루벨 구역	
		류낙진(대건안드레아)	이용은	
		김영란(도미니카)	김길수	
		박아순(카타리나) 박혁용	정율리아	
		과테말라 선교 참가자들	오만철	영육간 건강 주님축복 은총
			정귀자	
		박형식	박래희	
		이태성(비오) 이태영(요셉) 성재용(알베르또) 이 샘(사무엘) 정은아(율리아) 주성현(크리스) 이규(크리스) 이병헌(크리스) 김명준(앤드류)		
		정은아(율리아) 정은빈(마리아) 박경자(글라라)	박경자	
		최병용(안드레아)안금자(글라라)	신죠세핀	
		평화의 모후 단원 일동	오미자	
		순교자의 모후 Pr.	안상영	
		2019년 북미주 성령대회		은혜로운 성령대회
		윤경(소피아)	두레친구들	생일 축하
		권인택(율리아나)	일치의 모후	축 축일 축복
		권인택(율리안나) 박정화(율리안나)	김영숙	
		조연희(율리아나)	백타회	

하느님께 바치는 교무금 납부는 가장 먼저, 제 달에, 기쁘게 봉헌합시다!

♡구역 모임

Blue Bell : 6월 24일(월) 7:30pm 날마다 좋은 집(아씨 옆) 215-817-7785
Cheltenham : 6월 23일(주일) 6:00pm 성당 친교실
Lansdale : 6월 30일(주일) 12:00pm Peace Valley Pavillions #5 215-631-1719

♡ 레지오 마리에 옥외 행사

일시 : 6월 16일(주일) 12:30pm-4:00pm
장소 : Ft. Washington State Park #3
대상 : 레지오 행동단원 협조 단원 가족 및 레지오에 관심 있으신분
준비물 : 묵주 레지오 수첩

♡ 복사 자모회 모임 : 6월 16일(주일)10시 미사 후, 진실방

♡ 복사 모임 : 6월 16일(주일)10시 미사 후, 성당

♡주일학교 6th-12th grade 과테말라 단기 선교

6월 24일(월) -7월 3일(수) 까지 25명의 과테말라 단기 선교에 참가하는 학생과 선생님들을 위하여 교우분들의 많은 기도 부탁드립니다

♡ 거룩한 독서(렉시오 디비나) 강의

일시 : 7월 13일(토) 미사 후 (미사는 저녁 7시 30분에 있습니다)
강사 : 홍젬마 수녀님 (성 바오로딸 수도회)
대상 : 모든 신자
내용: 신 구약 성경을 읽고, 기도하고, 실천하게 하는 가장 전통적인 방법인 거룩한 독서를 하기 위한 입문 강의

♡ 2019년 제 24차 미동북부 성령대회

일시 : 7월 20일(토) 9:00am -9:30pm
7월 21일(주일) 9:00am-5:30pm,
장소 : Felician University, 262 S. Main St. Lodi, NJ, 07644
참가비 : $110.- (1박 2일 호텔 숙식, 코치버스 교통비 포함)
하루만도 참석 가능 , 하루 참석시 참가비 $40.-(식사 포함)
신청 접수 : 미사 후 성당앞 신청 마감 : 7월 14일(주일)
문의 : 성령 기도회 267-261-5551

♡ 제 37차 미동북부 지구 울뜨레아

일시 : 7월 4일(목) 9:30am
장소 : 데마레스트 성당 (573 Piedmont Rd Demarest NJ, 07629)
문의 : 울뜨레아 267-242-7713

♡ 이스라엘 요르단 13일 성지순례

일정 : 2020년 3월 8일(주일) - 20일(금) 인원 : 선착순 30명
지도 신부 : 정대웅 요한보스코 신부님
비용 : 뉴욕 출발 $3,895.-(2인 1실 기준) 독방 : $900.- 추가
포함 : 국제선 항공 국경세, 호텔 식사 공동경비 입장료
불포함 : 호텔방 팁, 생수 등 음료및 주류
공동경비 : 팁(한국인 가이드 현지 가이드 버스 기사 식사)
신청 접수 : 본당 사무실 check pay to Woo Joo Travel
신청시 여권 copy, 신청서, Deposit $500.- 제출하시기 바랍니다
1차 비용 : deposit $500.- + $1,500.-
2차 잔액 마감 : 12월 1일(주일) $1,895.-

♡ 영수증 모으기 안내

한아름 5월-6월 영수증 마감 날짜 : 7월 14일(주일)
한아름(1%), 서라벌, 토담골, 뮤타, 코리아 가든, 본가, 코리안 바베큐, 상하이, 코코카페, 종가집, 고향산천, 용화루, 5가 파리 제과 가야, 고기 BBQ(옛한촌), 수라, 5가 끼니(5가& Chew Ave)
영수증의 3% 수익이 됩니다.

♡ 아씨 영수증 안내

* 아씨에서 물건을 구입 하실 때 성당 어카운트 번호 **9020**이나 **성당**이라고 말하지 않으면 수익금이 성당으로 적립되지 않습니다. 많은 협조 부탁 드립니다.

정형자 치과
☎ (215)635-0570
335, W. Cheltenham Ave
Melrose Park, PA 19027

경희 한의원
1349 W. Cheltenham Ave
Ste 201 Elkins Park PA 19027
(Tel) 215-224-2070

열음 한의원
3425 Limekiln Pike, Suite 2,
Chalfont, PA 18914
(267)252-6221
변광이 사라 한의사

김홍길
회계사무소
(215) 635-7536

김승원 카이로프랙틱 척추신경의료원
Ambler
(215)641-9808
Cheltenham
(215)276-1976

이난에 사업체 광고를
게재하실 분은 사무실에
신청바랍니다

본가 BornGa
한국 전통 음식
점심 시니어 10% 할인
(Tel) 267-645-3552 (아씨 맞은편)
1218 Welsh Rd North Wales, PA 19454

윤상원 치과
치아 이식 수술 및 보철
(610) 356-9424
카톡 아이디 – simonyoondmd

신승욱(베네딕토)
카이로프락틱
Blue Bell 484-684-7500
North Wales 215-647-2188
Cell Phone 610-550-6179
카톡 ID: Ishinchiro

장우균 CPA 공인회계사
(215)635-6463
www.cpachang.com

그레이스 김 보험
오바마 케어
메디 케어
610-275-6321

빛나 전기
김영찬 (Tel) 215-783-2528
Licensed Electric
Contractor PA, NJ & DE

장례에 관한 모든것
김기호 예의원
KIM FUNERAL HOME
215.424.0404

State Farm
비비안 리 종합보험
(215) 628-4323

공인회계사 CPA
박희중.고현우
(215) 782 - 2121

빅센트릭 가전제품
창고판매 => 시간, $$ 최대 절감
(김치)냉장고, 세탁기, 오븐, – –
무료배달, 판매세 없음, 무이자 할부
443.250.8094/sales@BigCentric.com
151 Edgemoor Rd, Wilmington, DE