천주교 필라델피아 한인성당

Holy Angels Parish of Archdiocese of Philadelphia
www.philaholyangels.org

7000 Old York Road, Philadelphia, PA 19126 • 사무실 (215) 927-1662 • FAX (215) 224-6615
주임 신부 : 김순진(요셉) • 보좌 신부 : 김찬미(가비노)
사목회장 : 신유승(가밀로) 267-879-2103 • 연령회장 : 박범수(요셉) 267-210-7336

Mass		성사 · 면담	
Weekday	PM 8:00 (Tuesday · Thursday)	유 아 세 례	매월 첫째 주 토요일 오후 7:00
Saturday	PM 8:00	축성 (차량, 집)	항 시 가 능
Sunday	AM 7:00, 10:00(교중)	고 백 성 사	미사 시작 전 20분
	AM 11:30 Sunday School	혼 인 면 담	3개월 전 사무실로 신청
	PM 5:00 (청년 미사)	신 앙 상 담	항 시 가 능

오늘의 전례

입당 성가 : 132 감사의 송가를

제 1독서 : 사도행전 2,42-47

화 답 송 : ◎ 주님은 좋으신 분, 찬송하여라.
주님의 자애는 영원하시다.

제 2독서 : 베드로 1서 1,3-9

부 속 가 : 파스카 희생제물 우리모두 찬미하세.
그리스도 죄인들을 아버지께 화해시켜
무죄하신 어린양이 양떼들을 구하셨네
죽음생명 싸움에서 참혹하게 돌아가신
불사불멸 용사께서 다시살아 다스리네.
마리아 말하여라 무엇을 보았는지.
살아나신 주님무덤 부활하신 주님영광
목격자 천사들과 수의염포 난보았네.
그리스도 나의희망 죽음에서 부활했네.
너희보다 먼저앞서 갈릴래아 가시리라.
그리스도 부활하심 저희굳게 믿사오니
승리하신 임금님 자비를 베푸소서.

복음환호송 : ◎ 알렐루야
○ 주님이 말씀하신다. 토마스야,
너는 나를 보고서야 믿느냐?
보지 않고도 믿는 사람은 행복하다. ◎

복 음 : 요한 20,19-31

봉헌성가 : 217 정성 어린 우리 제물
219 주여 몸과 맘 다 바치오니

영성체송 : 네 손을 넣어 못 자국을 확인해 보아라.
의심을 버리고 믿어라. 알렐루야.

성체성가 : 498 예수여 기리리다
500 전능하신 주의 사랑

파견성가 : 128 형제여 기뻐하라 알렐루야

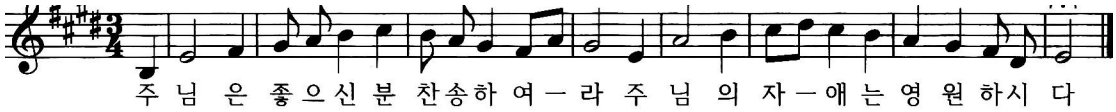

전례 봉사자

일 시	미사해설	제1독서	제2독서	복사	성체 분배	구역 봉사
4월 15일(토) 8시	이현숙	이순철	한형숙	남영인 이동근 권서현 권찬중		
4월 16일(주일) 7시	박재현	신미숙	김금숙	최성현 최성진	나선호	Godfrey
10시	김항규	소병진	정명임	정윤지 임고이 임진이 김진성	이인섭 서영찬	
11시 30분				정윤서 김채령		
4월 18일(화) 8시	김훈식	박은수		인서윤 인 준 김채령 인서진		
4월 20일(목) 8시	이현숙	박경미		임고이 박규민 박규현 이도훈		
4월 22일(토) 8시	김정희	김용식	김정애	정현아 이동근 정예은 이지은		
4월 23일(주일) 7시	김도호	이진용	노원진	남영인 공태환	김석현	Huntingdon
10시	김항규	장현기	박순완	임고이 이세희 임진이 김진성	김근회 신유승	Valley
11시 30분				최세레나 최엔젤라		

3분 교리

부활 시기 (50일 간) 전례 안내

왜 50 일인가 ?

부활시기는 주님 부활 대축일부터 성령 강림 대축일까지 50 일간을 일컫는다 . 올해는 4 월 9 일부터 5 월 28 일까지이다 . 50 일이라는 기간은 유다인들의 관습에서 비롯되는데 , 오순절 축제와 연관이 있다 . 초대 교회 신자들은 부활의 기쁨을 50 일간 연장하여 지내게 된다 .

부활시기 전례

부활 시기 전례의 기징 큰 특징은 부활의 기쁨과 찬미를 드러내는데 있다 . 사순시기동안 부르지 않았던 '알렐루야' 와 '대영광송' 을 다시 부르고 , 평일에도 전례를 거행할 때마다 부활하신 그리스도의 상징인 부활초를 독서대 옆에 두고 불을 밝힌다 . 사제는 부활의 기쁨을 드러내는 '백색제의' 입고 미사를 봉헌한다 . 삼종기도도 '부활 삼종기도' 로 바친다 .

부활 시기안에

부활 8 부 축일

부활시기의 모든 날이 축제이지만 , 교회는 첫 8 일간을 파스카 신비에 초점을 맞추고 대축일처럼 지내도록 권고한다 .

하느님의 자비 주일 (부활 제 2 주일)

부활 2 주일은 '하느님의 자비 주일' 이다 . 이날 전 세계 교회는 하느님의 자비를 기념하는 미사를 봉헌하고 각 기도문도 하느님의 자비를 기리는 고유기도문으로 변경하여 바친다 . 성 요한 바오로 2 세 교황님은 2000 년 '자비의 사도' 로 불리우는 성녀 마리아 파우스티나 코발스카를 시성하면서 부활 제 2 주일을 '하느님의 자비 주일' 로 지내도록 명하였다 .

부활 제 4 주일에는 '성소주일' 로

주님 승천 대축일

부활하신 주님께서 40 일간 지상에 머물면서 제자들과 함께 먹고 마시며 하느님 나라에 대해 가르치신 후 승천하심을 기념하는 주님 부활 대축일 후 40 일에 주님 승천 대축일을 지낸다 .

성령 강림 대축일

주님 승천 대축일 후 10 일 뒤에 교회는 '성령 강림 대축일' 을 끝으로 50 일간의 부활시기를 마치게 된다 . 성령강림은 예수님께서 제자들에게 약속하신 성령의 강림이며 , 성령으로 충만한 제자들이 세상에 나아가 복음을 전하므로써 이 날이 하느님 백성인 교회가 탄생한 날로 본다 .

– 주임신부 편집 –

■ 우리들의 정성

주일헌금 $7,816.-
예루살렘 성지 개발 특별헌금 $1,010.-
50주년 기금 준비 특별헌금 $2,315.-
감사헌금 $600.- (이제필 $200.- 이흥열 $400.-)
교 무 금 $8,040. -

이승준(3-4)	강남운(4)	최영자(4-5)	이흥열(1-3)
강성수(3-4)	김상천(4)	최기철(3-4)	박현근(1-4)
한형숙(4-6)	최상욱(4)	이성한(1-6)	이용은(1-4)
김성호(4-6)	권혁석(4)	이연복(1-4)	황미연(1-3)
차수정(3-4)	신영민(4)	박희순(4-5)	이규진(3-4)
전동균(5-8)	기우종(4)	Ann Wentz(4)	박희순(4-5)
이진용(4-5)	이인자(4)	권석주(1-12)	이용은(1-12)
김문종(1-12)	최근용(4)	김응수(1-12)	김원태(11-4)

♡ 금주의 영명 축일 – 축하합니다!

4월 16일	**벨라뎃다** : 이선주	**4월 21일**	**안셀모** : 최한솔 우시형 김도엽
4월 20일	**빈첸시오** : 박철희		

미사 지향

		지향자	봉헌자	지향내용
토요일	연	백성환(어거스틴)		영원한 안식
		김용민(요셉) 김미자(미카엘라)	가족	
		양도성(요셉)		
	생	백윤재(요셉)		영육간 건강 축복
		April		
		박경자(클라라)	대모	
		석숙형(루시아)	신양원	쾌유
오전 7시	연	한진수(그레고리오)		영원한 안식
		백영기(안드레아)	가족	
		유혜자(젬마)	가족	
		전재석 전상대 전봉순(모니카)	가족	
		김옥동(루시아)	박영남	
		김흥욱(마태오) 김금자(마리안나)	김아네스	
		이익경(도미니코)	가족	
		강달문	이은선	
오전 10시	연	김갑화(아네스) 김보필(요나단)	김도호	영원한 안식
		한진수(그레고리오)	한마리아	
		안병록(바르나바)	가족	
		허향연(소화데레사)	가족	
		김정용(레안데르)	가족	
		김천수 김용중(미카엘) 김영란(도미니카)	김길수	
		신윤재(발다살)	배경수	
		박금자(세실리아)	서옥희	
		오풍권	이낸시	
		데비		
		오형택(요셉)	오인숙	
		이창성(요셉)	가족	
		김병원(요한크리스트)	Cheltenham구역	
		나순금(마리아)	배현주	
		배길수(토마스)		

		지향자	봉헌자	지향내용
오전 10시	연	이준영(멜키올)	가족	영원한 안식
		공선유(프란체스코)	임선화	
		박종숙	김미자	
		신영희(안젤라)	교중성가대	
			가족	
		표경숙(아녜스)	박영자	
		조영우(브르노)	기우종	
		하경용(요셉) 정순임(마리아)	하동한	
	생	이상인(브르노)	가족	쾌유 주님 은총 자비 축복
		이제필(요셉)	하동한	
		방남분(아가다)	이상희	
		최천웅(안토니오) 서춘자(율리안나)	가족	주님 축복 영육간 건강 은총 자비
		이제필(요셉) 조월선(마리아)		
		박옥남(데레사)	박현숙	
		권정상	권석주	
		이희종(안드레아)	엄마	
		이소희(크리스틴)		
		홍창배(요셉꼬톨렌코) 가족	홍정환	주님 축복 사업 번창
		정명임(크리스티나) 김학순(소피아) 원민희(안젤라) 김정희(수산나) 박은수(글라라) 김애란(발레리아) 이혜숙(엘리사벳)		주님 은총 축복 영육간 건강
		홍순동(마리아)	홍순학	
		홍프랭클린 프란체스카		
		평화의 모후 Pr. 단원과 가족	김정애	축 부활
		나연숙(데레사) 박순완(수산나)	묵주기도의 모후	축생일 영육간 건강
		김연자(세실리아)		쾌유

하느님께 바치는 교무금 납부는 가장 먼저, 제 달에, 기쁘게 봉헌합시다!

♡ **특별헌금– 본당 설립 50주년 기념 준비 기금**
일시 : 오늘(4월 16일) 미사 중

♡ **본당 설립 50주년 기념 준비 도네이션**
4/9 특별헌금 $2,315.- 최신일 $1,000.- 이제필 $200.-
김숙자 $100.- **Total $3,615.–** **총 누계 : $41,402.–**

♡ **교황님과 함께하는 2023년 세계 청년 대회 지원 도네이션**
포르투칼, 리스본에서 개최되는 교황님과 함께하는 2023년 세계 청년대회 지원 목표액은 $20,000.-입니다
지난 주 도네이션
박현근 $1,000.- 함영준 $500.- 함대희 $500.-
Total $2,000.– **누계 $15,000.–**
신자분들의 많은 관심과 도네이션 바랍니다

♡ **2022년 아씨 영수증 수익금 $3,550.–**

♡ **이번 주 커피 봉사** : Olney

♡ **지난 주 부활 제대 꽃봉헌** North East & Oxford $50.-

♡ 성모의 밤 : 5월 6일(토) 저녁 미사 후 (미사 : 저녁 7시 30분)
준비물 : 개인 꽃 , 초 봉헌 (마르따회에서 초 판매)
성모님께 꽃 봉헌하실 각 구역 단체 레지오 쁘레시디움은 헌화회에서 단체로 꽃을 준비하오니 사무실에 $50.- 이상 신청하시기 바랍니다

♡ **열린 기도회** : 4월 20일(목)은 청원 기도로 봉헌합니다
열린 기도회는 주님께 찬양과 기도를 드리는 시간입니다 자녀, 가정, 이웃을 위해 또는 내 자신의 삶을 위해 기도 하는 시간입니다. 열린 기도회는 매월 3째 주 목요일 미사 후 8:30-9:30 에 있습니다 관심 있으신 모든 분들 환영합니다

♡ **2024년 본당 설립 50주년 기념 준비 일환**
1) 미사 전, 각 단체, 구역모임에서 마침 기도로 본당 설립 50주년 기념 기도문 바치기
2) 묵주기도 100만단 바치기 운동 전개
3) 본당 설립 50주년 기념 준비 기금으로 매주 2차 헌금 봉헌 (교구 특별 헌금이 없는 주일)

♡ 2023년 **견진성사**
견진성사 일시 : 6월11일(주일) 교중 미사 중
교리 : 5월 5일부터 – 6월 2일까지 총5회
대상 : 12세 이상 세례 받은 신자
등록 접수 : 매 주일 미사 후 성당 앞
등록비 : $60.- (1인 당) 사진 값 포함
신청 마감 : 4월 30일(주일)까지
신청 문의 : 사목회 교육분과 267-984-8549
* **견진교리 일정**
1. 견진성사란? (주임 신부님) : 5월 5일(금)
2. 한국교회사 (보좌 신부님) 5월 12일(금)
3. 성경 – 하느님 말씀 (주임 신부님) : 5월 19일(금)
4. 교회 생활 : 성사 중심 (보좌 신부님) : 5월 26일(금)
5. 크리스찬 생활 , 공동체 생활 (주임 신부님) : 6월 2일(금)
6. 예행연습 (보좌 신부님) : 6월 9일(금)

* 견진 대상자들은 모든 견진교리와 연습에 참여해야 견진성사를 받을 수 있습니다
* 타 본당에서 세례 받으신 분은 세례 증명서를 사무실에 제출하시기 바랍니다

♡ **영수증 모으기 안내**
* 4월 한아름 영수증 마감일 : 5월 14일(주일)
한아름 스마트 카드를 사용한 영수증은 모두 무효처리 됩니다
한아름 스마트 카드를 사용하지 않은 영수증만 필요합니다
* **아씨** : 물건 구입시 "**성당, 가톨릭 또는 89020**"이라고 말하면 영수증에 대한 수익금이 성당으로 적립됩니다.

김승원 카이로프랙틱 척추신경의료원
Ambler (215)641-9808
Cheltenham (215)276-1976

경희 한의원
545 N. Bethlehem Pike
Lower Gwynedd PA 19002
(Tel) 215-224-2070
www.kyungheepa.com

본가
한국 전통 음식
(Tel) 267-645-3552 (아씨 맞은편)
구역회, 단체모임 환영

김홍길 회계사무소
(215) 635-7536

빛나 전기
김영찬 (Tel) 215-783-2528
Licensed Electric Contractor PA, NJ

장우균 CPA 공인회계사
(215)635-6463
wchangcpa@gmail.com

그레이스 김 보험
오바마 케어
메디 케어
610–275–6321

하 약국
1200 Welsh Road, STE A4
North Wales, PA 19454
Dollar Tree 바로 옆 위치
Tel (267) 222–8881

장례에 관한 모든것
김기호 예의원
KIM FUNERAL HOME
215.424.0404

State Farm
비비안리종합보험
(215) 628-4323

공인회계사 CPA
박희중.고현우
(215) 782 - 2121

빅센트릭 가전제품
창고판매 => 시간, $$ 최대 절감
(김치)냉장고, 세탁기, 오븐, – –
무료배달, 판매세 없음, 무이자 할부
443,250,8094/sales@BigCentric.com
151 Edgemoor Rd, Wilmington, DE