필라델피아 한인천주교회

Holy Angels Parish of Archdiocese of Philadelphia
www.philaholyangels.org

7000 Old York Road, Philadelphia, PA 19126 • 사무실 (215) 927-1662 • FAX (215) 224-6615
주임 신부 : 김순진(요셉) • 보좌 신부 : 김찬미(가비노)
사목회장 : 신유승(가밀로) 267-879-2103 • 연령회장 : 박범수(요셉) 267-210-7336

Mass		성사 · 면담	
Weekday	PM 8:00 (Tuesday · Thursday)	유 아 세 례	매월 첫째 주 토요일 오후 7:00
Saturday	PM 8:00	축성 (차량, 집)	항 시 가 능
Sunday	AM 7:00, 10:00(교중)	고 백 성 사	미사 시작 전 20분
	AM 11:30 (Sunday School)	혼 인 면 담	3개월 전 사무실로 신청
	PM 5:00 (청년 미사)	신 앙 상 담	항 시 가 능

오늘의 전례

입당 성가 : 134 거룩하다 부활이여
제 1독서 : 사도행전 5,12-16
화 답 송 : ◎ 주님은 좋으신 분, 찬송하여라.
주님의 자애는 영원하시다.
제 2독서 : 요한 묵시록 1,9-11ㄴ.12-13.17-19

복음환호송 : ◎ 알렐루야.
○ 주님이 말씀하신다. 토마스야,
너는 나를 보고서야 믿느냐?
보지 않고도 믿는 사람은 행복하다. ◎

복 음 : 요한 20,19-31
봉헌성가 : 220 생활한 제물
영성체송 : 네 손을 넣어 못 자국을 확인해 보아라.
의심을 버리고 믿어라. 알렐루야.
성체성가 : 182 신묘하온 이 영적
파견성가 : 138 만왕의 왕
*신앙의 신비 : 십자가와 부활로 저희를 구원하신 주님 길이 영광받으소서.

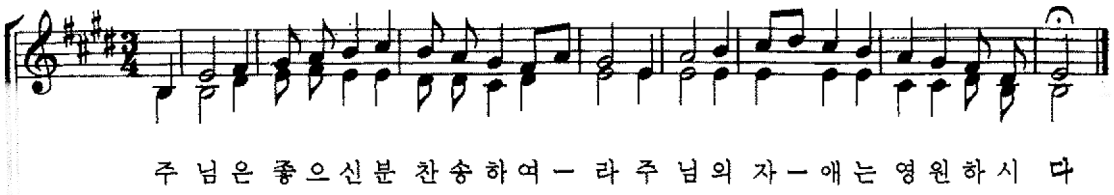

전례 봉사자

일 시	미사해설	제1독서	제2독서	복사	성체 분배	구역 봉사
4월 23일(토) 8시	김정희	이순철	한형숙	인 준 인서윤 최성현 최성준		
4월 24일(주일) 7시 10시 11시 30분	김도호 이현숙	이진용 장현기	노원진 박순완	정현아 임진이 오채빈 이세희 이재준 권서현 이기남 이동근	이규선 김근회 이인섭	North Penn
4월 26일(화) 8시	김훈식	박금숙		정현아 권서현 권서진 정예은		
4월 28일(목) 8시	박재현	김정애		남영인 박규민 박규현 이지은		
4월 30일(토) 8시	김현직	이춘섭	김향숙	인 준 인서윤 김진성 박시후		
5월 1일(주일) 7시 10시 11시 30분	이인섭 김항규	오만철 박금숙	박경미 양미쉘	이기남 이재준 정현아 이세희 최성현 최세레나 오채빈 이동근	김현직 나선호 이규선	Godfrey & Logan

생명의 말씀

상처는 결코 마지막이 아닙니다

너무나 사랑하고 존경했던 스승님이 억울하게 돌아가셨습니다. 그것도 우리와 함께했던 동지 가운데서 배신자가 나왔습니다. 예루살렘에 들어올 때, 스승님을 보고 환호하는 사람들이 많았기에 이렇게 손쓸 겨를도 없이 일이 진행될 줄은 상상도 못했습니다. 순식간에 체포되셨고, 재판과 형 집행도 일사천리로 진행되었습니다. 율법 학자들은 율법을 잘 안다는 이유로 거들먹거리고 성전의 이권을 챙기며 떵떵거리고 사는데, 스승님은 가난한 이들에게 진리의 말씀을 전했다는 이유로 그렇게 끔찍한 십자가 형을 받으신 것입니다. 우리 제자들도 갑자기 겁을 먹었습니다. 이제 다음 차례로 우리까지 잡혀가는 것은 아닌지…. 언제 소환장이 날아오고, 조사를 받고, 고문을 당할지 모르는 상황이었습니다. 그래서 우리는 유다인들이 두려워 문을 잠가 놓고 공포에 떨고 있었습니다. 그런데 우리 앞에 스승님이 나타나셨습니다! 분명 지난 삼 년간 따라다니며 함께 지냈던 그 스승님이 분명합니다. 손과 발, 그리고 옆구리의 상처도 보여주십니다. 어안이 벙벙했지만 너무나 반가웠고, 주체할 수 없는 기쁨이 가슴에 가득했습니다. 마침 그날, 우리 동지 중 하나인 토마스는 그 자리에 없었습니다. 우리는 못 자국이 선명한 스승님이었다고 전해주었지만, 토마스는 우리가 주님을 뵈었다는 말을 믿지 못했습니다. 그러면서 그분의 못 자국을 직접 보고 만져보아야 믿을 수 있겠다 합니다. 하긴, 다시 살아오신 스승님을 직접 보고도 이게 꿈인가 생시인가 싶은데, 그 자리에 없었던 토마스의 반응도 이해는 갑니다. 그 일이 있고 여드레 뒤, 우리는 아직도 두려운 마음이 들어 집안 문을 모두 잠그고 있었습니다. 그런데 다시 스승님이 나타나셨습니다. "평화가 너희와 함께!" 그분은 지난주와 마찬가지로 우리에게 먼저 인사를 건네주셨습니다. 그리고는 다정한 눈빛으로 토마스에게도 다가가셨습니다. 어리둥절해 하는 토마스에게 당신의 못 자국을 보여주시고, 옆구리의 상처도 만지게 해주십니다. "저의 주님, 저의 하느님!" 토마스도 눈물을 흘리며 스승님을 향해 자신의 마음을 고백했습니다.

우리는 이제 그분의 상처를 보았습니다. 하지만 그 상처는 우리를 두렵게 만들지 않았습니다. 사실 스승님께서 부활하셨다는 것만 빼고, 저 문밖은 아무것도 변한 것이 없습니다. 끝까지 뻔뻔하게 거짓말하는 율법 학자들과 사제들은 십자가로 모든 것이 끝났다고 생각하고 있습니다. 그러나 그분은 부활하셨고, 우리에게 당신 상처를 보여주셨습니다. 우리 역시 그 상처를 보고 만져보았지만, 이젠 무섭지 않습니다. 상처는 십자가의 결과지만, 그것이 끝이 아님을 알게 되었기 때문입니다. 이제 잠갔던 저 문을 열고 얼른 나가야겠습니다. 우리가 보고 들을 것을 빨리 사람들에게 전해야겠습니다. 특별히, 지금 스승님처럼 상처 입은 사람들을 만나러 달려가야겠습니다. 그 상처가 끝이 아니라고 선포해야 하겠습니다.

정수용이냐시오 신부
가톨릭평화방송 · 평화신문 보도

■ 우리들의 정성

주님 부활 대축일헌금 $5,977.-
특별헌금 $963.-
성목요일 헌금 $1,162.-
주일학교 Rice Bowl Collection $31.-
감사헌금 이낸시 $100.-
교 무 금 $5.360.-

이영석(4)	박노선(1-3)	이인자(4)
성영아(4)	김홍길(4-6)	기우종(4)
정락희(4-5)	전동균(1-4)	김근회(5)
권오경(4-6)	김원태(3-6)	김명호(5)
김연자(1-6)	최석우(3-6)	박희순(4-5)
강성수(4-6)	서영찬(3-4)	송요한(3-5)
박상민(4-6)	이복남(1-6)	송중근(3-4)
김응수(1-12)	서동원(2-7)	John Bender(4)

한컷 묵상

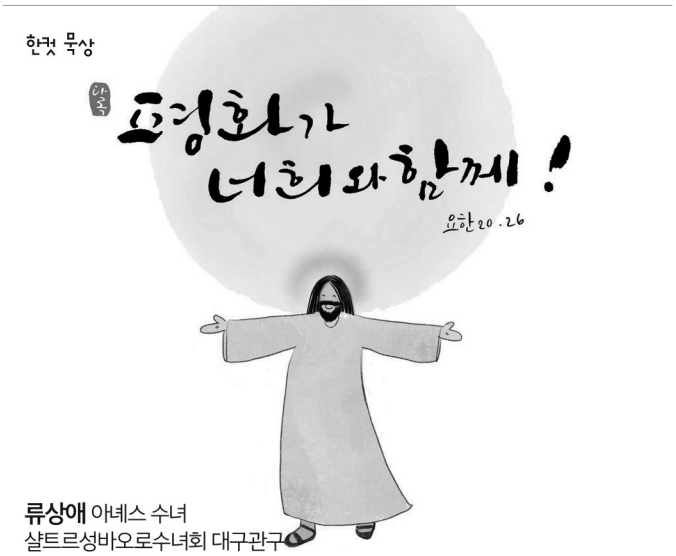

류상애 아녜스 수녀
샬트르성바오로수녀회 대구관구

♡ 특별헌금-가톨릭 자선 사업을 위하여
일시 : 오늘(4월 24일) 미사 중

♡ 특별헌금-Catholic Home Mission
일시 : 5월 8일(주일) 미사 중

♡ 성시간 : 5월 5일(목) 저녁 8시 미사 후

♡ 성모의 밤
일시 : 5월 21일(토) 저녁 미사 후 (미사 : 7:30pm)
준비물 : 개인 꽃, 초봉헌(마르따회에서 판매)
성모님께 꽃 봉헌하실 각 구역, 단체, 레지오 쁘레시디움은 헌화회에서 단체로 꽃을 준비하오니 사무실에 $50.- 이상 신청바랍니다.

♡ 지난 주 부활 제대 꽃봉헌
신헬렌 $500.- 김근회 $100.- 한영자 $100.-

미사 지향

		지향자	봉헌자	지향내용
토요일	연	김용민(요셉)	김미자	영원한 안식
		박금자(세실리아)	서옥희	
		김형건(안토니오)	가족	
	생	윤을순(베로니카) 한기옥(세실리아)	정명임	주님 자비 축복
		김영훈(라파엘)	방남분	영육간 건강 평화 주님 축복 자비
		서순희(마이라)	서옥희	
		박은수요한) 이묘점(젬마) 박애라(비아)		
오전 7시	연	백영기(안드레아)	가족	영원한 안식
		김옥동(루시아)	박영남	
		이용남	이용은 박순숙	
		조영우		
	생	임은정	엄마	주님 축복 건강
		방남분(아가다)	임데레사	건강 회복
		이헌종(피터)	최데레사	축 생일 영육간 건강
		오승민(Mark) 오채빈(Catherine)	엄마 아빠	축 영명축일 주님 은총 축복 영육간 건강
오전 10시	연	김종덕(마리아)		영원한 안식
		김정용(레안데르)	가족	
		안병록(바르나바)	이영자	
		박필기 이정호(사도요한)	최신일	
		박희영(요셉) 김문희(마리아)	박글라라	
		김갑화(아네스) 김보필(요나단)	김도호	
		김흥욱(마태오) 김금자(마리안나)	박아네스	

		지향자	봉헌자	지향내용
오전 10시	연	이준영(멜키올)	가족	영원한 안식
		김덕환(요셉)	이가리티나	
		임윤규(토마) 이놈순(안나)	심엘리사벳	
		한진수(그레고리오)	가족	
	생	김찬미(가비노) 신부님		주님 은총
		최천웅(안토니오) 서춘자(율리안나)	가족	주님 자비 은총 축복 영육간 건강
		임경화(데레사) 임영옥(아네스) 이복순(아가다)	안상영	
		정귀자(아가다) 방남분(아가다)	안상영	빠른 쾌유
		여정숙	신유승	건강 회복 주님 은총
		김창겸(베드로)	김영훈	생일 축하 건강
		안유빈	안영자	
		김영택 박동순	박글라라	건강 회복 가정 축복
		김선옥 가정 김명호 가정 임종민 가정	심엘리사벳	감사
		박경자(글라라) 정은아(율리아)	김혜실	주님 축복 건강
		최영민(안젤라)	최신일	건강 축복
		이영호(제임스)	가족	
		방남분(아가다)	최신일	건강 회복 주님 축복
		정귀자(아가다)	가프리 구역	
		김숙자(소피아)	재속 프란치스코회	축 축일 축복 영육간 건강
		이지수(마르코) 이지윤(마틸다)	김루시아	생일 축하 주님께 감사

하느님께 바치는 교무금 납부는 가장 먼저, 제 달에, 기쁘게 봉헌합시다!

♡ 금주의 영명 축일 – 축하합니다!

4월 25일	**마르코** : 이지수 이철규 전국일 기우종 오승민 이준업 **말구** : 김종계
4월 28일	**발레리아** : 김애란
4월 29일	**카타리나** : 신용식 구보현 승경숙 김웅옥 박혜은 유영희 변선영 장용순 서정순 **캐서린** : 박혜리 신경식 서영숙 김효정 원은희 윤수현 **훗고** : 이종화
4월 30일	**로렌스** : 최근용 **비오** : 박구용 이케빈 이형국 **요셉코톨렌코** : 홍창배 **소피아** : 방준숙 이경연 이기순 김선옥 김숙자 이영옥 윤사라 김옥녀 김정매 박선아 엄영자 윤경 정혜정 변선아 김현정

♡ **5월 구역장 모임** : 5월 3일(화) 저녁 미사 후

♡ **청년회 소식**
어버이날(5월 8일) 아침 7시, 10시 미사 전에 청년회에서 카네이션을 본당 어르신들에게 선물합니다

♡ **본당 골프대회**
일시 : 6월 26일(주일) 오후 1시, 샷건 방식
장소 : Melrose Country Club

♡ **상품권 판매 안내** 성물방에서 한아름, 아씨 상품권을 판매합니다

♡ **영수증 모으기 안내**
* **한아름** : 4월 한아름 영수증 마감일 : 5월 15일(주일)
한아름 엘킨스 팍 지점과 새로 오픈한 필라델피아 지점은 한아름 스마트 카드를 사용한 영수증은 교회 수익금으로 일체 사용할 수 없으며 모두 무효처리 됩니다
한아름 스마트 카드를 사용하지 않은 영수증만 필요합니다

* **아씨** : 물건 구입시 성당 번호 "89020"이나 "**성당이나 가톨릭**"이라고 말하면 영수증에 대한 수익금이 성당으로 적립됩니다. 교우분들의 많은 협조 부탁드립니다

♡ **식당 영수증 모으기 안내**
본가 , 서라벌, 토담골, 뮤타, 코리아 가든, 종가집, 고향산천, 소 코리안 그릴, 고기 BBQ, 수라 식당 영수증의 3% 수익이 됩니다.
* 위의 식당 명단에 이름이 없는곳은 영수증 수익금을 주지 않습니다

김승원 카이로프랙틱 척추신경의료원
Ambler (215)641-9808
Cheltenham (215)276-1976

경희 한의원
545 N. Bethlehem Pike
Lower Gwynedd PA 19002
(Tel) 215-224-2070
www.kyungheepa.com

본가
한국 전통 음식
(Tel) 267-645-3552 (아씨 맞은편)
구역회, 단체 모임 환영

김홍길 회계사무소
(215) 635-7536

빛나 전기
김영찬 (Tel) 215-783-2528
Licensed Electric Contractor PA, NJ

장우균 CPA 공인회계사
(215)635-6463
wchangcpa@gmail.com

그레이스 김 보험
오바마 케어
메디 케어
610-275-6321

한미 종합 건축
Licenced, Insured since 1990
215-327-8205
215-767-6111

장례에 관한 모든것
김기호 예의원
KIM FUNERAL HOME
215.424.0404

State Farm
비비안 리 종합보험
(215) 628-4323

공인회계사 CPA
박희중.고현우
(215) 782 - 2121

빅센트릭 가전제품
창고판매 => 시간, $$ 최대 절감
(김치)냉장고, 세탁기, 오븐, – –
무료배달, 판매세 없음, 무이자 할부
443.250.8094/sales@BigCentric.com
151 Edgemoor Rd, Wilmington, DE