필라델피아 한인천주교회

Holy Angels Parish of Archdiocese of Philadelphia
www.philaholyangels.org

7000 Old York Road, Philadelphia, PA 19126 • 사무실 (215) 927-1662 • FAX (215) 224-6615
주임 신부 : 김순진(요셉) • 보좌 신부 : 김찬미(가비노)
사목회장 : 신유승(가밀로) 267-879-2103 • 연령회장 : 박범수(요셉) 267-210-7336

Mass		성사 · 면담	
Weekday	PM 8:00 (Tuesday · Thursday)	유 아 세 례	매월 첫째 주 토요일 오후 7:00
Saturday	PM 8:00	축성 (차량, 집)	항 시 가 능
Sunday	AM 7:00, 10:00(교중)	고 백 성 사	미사 시작 전 20분
	Sunday School Vacation	혼 인 면 담	3개월 전 사무실로 신청
	PM 5:00 (청년 미사)	신 앙 상 담	항 시 가 능

오늘의 전례

입당 성가 : 163 생명의 성체여
제 1독서 : 창세기 14,18-20
화 답 송 : ◎ 멜키체덱과 같이 너는 영원한 사제로다.
제 2독서 : 사도 바오로의 코린토 1서 11,23-26
부 속 가 : 천사의빵 길손음식 자녀들의 참된음식 개에게는 주지마라.
이사악과 파스카양 선조들이 먹은만나 이성사의 예표로다.
참된음식 착한목자 주예수님 저희에게 크신자비 베푸소서.
저희먹여 기르시고 생명의땅 이끄시어 영생행복 보이소서.
전지전능 주예수님 이세상에 죽을인생 저세상에 들이시어,
하늘시민 되게하고 주님밥상 함께앉는 상속자로 만드소서.

복음환호송 : ◎ 알렐루야.
○ 주님이 말씀하신다.
나는 하늘에서 내려온 살아 있는 빵이다.
누구든지 이 빵을 먹으면 영원히 살리라. ◎
복 음 : 루카 9,11ㄴ-17
봉헌성가 : 219 주여 몸과 맘 다 바치오니
영성체송 : 주님이 말씀하신다.
내 살을 먹고 내 피를 마시는 사람은 내 안에
머무르고, 나도 그 사람 안에 머무르리라.
성체성가 : 499 만찬의 신비
파견성가 : 170 자애로운 예수

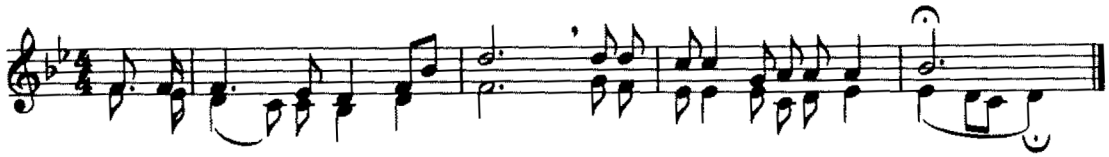

전례 봉사자

일 시		미사해설	제1독서	제2독서	복사	성체 분배	구역 봉사
6월 18일(토)	**8시**	김정희	이춘섭	김정애	정윤지 정윤서 정준호 정윤호		
6월 19일(주일)	**7시** **10시**	이인섭 김항규	김용식 소병진	신미숙 정명임	전아린 공태환 남영인 최세레나 이재준 박규민	김완수 나선호 신유승	Ft. Washingyon
6월 21일(화)	**8시**	이현숙	김금숙		정윤지 정윤서 정준호 김진성		
6월 23일(목)	**8시**	김정희	박경미		정윤지 정윤호 이지은 박시후		
6월 25일(토)	**8시**	이현숙	한형숙	김향숙	전아린 이세희 최성현 최성진		
6월 26일(주일)	**7시** **10시**	김도호 박재현	이진용 장현기	노원진 박순완	남영인 최세레나 정현아 이재준 이동근 박규민	이규선 김석현 김현직	Blue Bell

생명의 말씀

하느님을 닮아 갑니다

하느님이셨던 그분이 사람이 되셨습니다. 이는 우리를 하느님처럼 되도록 하기 위함이었습니다.'(Athanasius, Against the Arians, Discourse I, par.39) 아리우스 이단에 대한 아타나시오 성인의 논증 가운데서 발췌한 짧은 문장입니다. 하느님께서 사람이 되신 육화의 신비와 십자가 위 그리스도의 희생에 담긴 깊은 의미를 간결하게 전해줍니다. 하느님을 닮은 사람이 되기를, 당신 백성이 당신처럼 살아가기를 원하신 하느님의 바람이 그 신비에 담겨 있습니다. 창세기는 전해줍니다. 한처음에 사람은 하느님의 모습(Imago Dei)을 닮아 창조되었습니다.

(창세 1,27 참조) 하지만 죄로 말미암아 사람은 그 본래의 모습을 잃었습니다. 자신 안에 깃든 하느님의 모습을 훼손하였습니다. 사람은 잃어버린 본래의 모습을 스스로의 힘으로 되돌릴 수 없었습니다. 그들의 회복을 위해서, 하느님 모습을 닮은 본래의 모습을 되찾게 하기 위해서 하느님께서는 당신의 모든 것을 내려놓고 사람이 되셔야만 했습니다. 더 나아가, 사람이 되신 하느님께서는 사람이 당신의 모습을 닮은 본래의 모습으로 되돌아갈 수 있도록, 구원을 얻을 수 있도록 당신의 모든 것을 비워 내고 십자가에 달리셔야 했습니다. 모든 것을 내려놓고 비워 놓은 하느님의 내놓음(케노시스, κένωσις)은 우리가 다시 하느님을 닮은 사람이 되기 위함(테오시스, θέωσις)이었습니다. 강생의 신비와 십자가의 희생에는 그렇게 하느님의 놀라운 사랑이 담겨 있습니다. 그 사랑은 당신 백성에게 변화를 안겨 주기 위한 것이었습니다. 잃었던 본래의 모습을 회복하게 하기 위한 것이었습니다.

오늘도 주님께서는 빵과 포도주의 형상을 통해 당신의 모든 것을 내어 주십니다. 당신의 몸과 피를 먹고 마시는 이들이 당신을 닮고, 당신과 함께 변화되고, 당신처럼 살아갈 수 있도록 당신을 온전히 선사해 주십니다. 하느님께서는 오늘도 내일도 당신의 모든 것을 내려놓고 당신 백성에게 다가가십니다. 우리는 그렇게 매일의 성체성사를 통해 당신의 모든 것을 비워 한없이 내어 주시는 하느님을 만납니다. 우리의 하느님은 그런 분이십니다. 오늘은, 한없이 당신을 내어 주시는 그런 하느님, 빵과 포도주의 형상으로 당신의 모든 것을 내어 주시는 그런 주님을 기념하는 성체 성혈 대축일입니다. 수난 전날 만찬상에서 빵과 포도주를 제자들에게 나누어 주시며 "이는 너희를 위하여 내어 줄 내 몸이다."라고 하신 주님의 육성이 지금 이 순간에도 우리 귀에 들려 옵니다. 주님의 귀한 몸과 피를 먹고 마시는 우리는 이제 압니다. 성체와 성혈을 받아 모심으로써 우리가 당신을 닮아 가고 있음을. "보시니 좋았다." 하신 하느님의 모습을 조금씩 회복해 나가고 있음을. 그렇게 하느님을 닮아 가는 이들에게 오늘 주님께서 말씀하십니다. "너희가 그들에게 먹을 것을 주어라."(루카 9,13) 모든 것을 내어 주신 주님을 닮은 이들은 그렇게 주님께서 스스로를 내어 주신 것처럼 자신을 내어 주며 주님을 닮아 갑니다.

김한수 토마스 신부 | 종로성당 주임

■ 우리들의 정성

주일헌금 $2,799.-
교 무 금 $6,830.-

장현기(4-6)	강남운(6)	방무성(7-8)
김은경(4-6)	신영민(6)	박상구(7-8)
나선호(4-6)	박상필(6)	허향주(5-8)
손정은(1-12)	박정화(6)	정근식(6-7)
고재원(7-12)	이영석(6)	장우균(1-5)
임성진(6-7)	박종택(6)	정 균(1-12)
서옥희(5-7)	박재현(6)	

한켯 묵상

류상애 아녜스 수녀
샬트르성바오로수녀회 대구관구

공지사항 ▪ 공동체 소식

♡ **특별헌금-교황청을 위하여** : 오늘(6월 19일) 미사 중

♡ **주임 신부님 환영미사 봉헌 및 환영식**
일시 : 오늘(6월 19일) 오전 10시
새로 부임하신 김순진 요셉 신부님의 영육간 건강을 위하여 많은 기도 바랍니다

♡ **Father's Day 아퀴나스 청년회 카네이션 및 국수잔치 봉사**
일시 : 오늘(6월 19일) 오전 10시 미사 후 전 신자 국수잔치

♡ **청년 미사 안내**
오늘(6월 19일)과 6월 26일(주일) 청년 미사는 없겠습니다

미사 지향

		지향자	봉헌자	지향내용
토요일	연	박금자(세실리아)	서옥희	영원한 안식
		박청강	박성봉	
		김상복	정균	
		강신정(에우세비오)와 연옥 영혼	강해민	
		홍옥순(마리아) 신남종(요셉)	신양원	
	생	김미자(미카엘라) 안옥선(크리스티나)	김용상	건강 축복 주님 은총 자비 축복
		석숙형(루시아)	신양원	
		박은수(요한) 이묘점(젬마) 박애라(비아)		
		이영숙(마리아)		
		정세빈(레베카)	비비안나	생일 축하
		하혜민(지나)		
		황미광(아녜스)		영육간 건강
		이규진(바오로)		영육간 건강 주님 은총 축복 감사
		박준렬(비오) 박상구(이레네오)		
		김영훈(라파엘)		
		이영호(세례자요한) 강킬리안	강해민	축일 생일 축하
오전 7시	연	백영기(안드레아)	가족	영원한 안식
		김옥동(루시아)	박영남	
		조영우(브르노)		
		신택현(암브로시오) 이태경(글라라)	김형중	
	생	조사라	최데레사	축 생일 건강
		김한봉(프란치스코) 가규희(데레사)		영육간 건강
		허향연(소화데레사)	가족	주님 축복 건강
오전 10시	연	김갑화(아녜스) 김보필(요나단)	김도호	영원한 안식
		박희영(요셉) 김문희(마리아)	김혜실	
		박남순(마리아) 김흥보(요셉)	가족	
		김효섭(요셉) 최점분(말따) 김영란(도미니카) 김용중(미카엘)	김길수	

		지향자	봉헌자	지향내용
오전 10시	연	이준영(멜키올)	가족	영원한 안식
		김정용(레안데르)	가족	
		권병희(마리아)	가족	
			권율리아나	
		안병록(바르나바)	이영자	
		서형배	서영찬	
		한진수(그레고리오)	가족	
	생	김순진(요셉)신부님		영육간 건강 주님 축복
		김성호(이냐시오) 가정	정명임	
		김정택(요셉) 이지원		
		윤을순(베로니카) 한기옥(세실리아)		
		박경자(글라라) 정은아(율리아)	김혜실	주님 은총 축복
		정은아(율리아) 정은빈(마리아)	박글라라	
		박정화(율리안나)		축일 축하
		박원규(바오로) 권인택(율리아나)	안젤라	영육간 건강 쾌유 축복
		이규진(바오로)	이글라라	
		정귀자(아가다)		
		석숙형(루시아)	고재원	
		니콜라스 애드라인	가족	축복 축졸업
		피터 실비아 앤드류	엄마	주님축복 은총 자비 건강
		한상용(요한) 진영희(글라라)		영육간 건강 회복
		최신일(안토니오)	김완수	감사 축복
		Ft. Washington 구역	Ft. Washington	가정 축복
		박순례(안나)	가족	생일 건강 축복
		권인택(율리아나)	재속 프란치스코회	축일 축복 영육간 건강
		신안나	권율리아나	축생신 은총
		신유승(가밀로)	가족	영육간 건강
		Shafer Wyane		
		강진섭(요한) 이복순(아가다)	대부 대모	축일 축하 가정 축복

하느님께 바치는 교무금 납부는 가장 먼저, 제 달에, 기쁘게 봉헌합시다!

♡ 금주의 영명 축일 – 축하합니다!

6월 19일	**율리아나** : 이금화 김광남 김정애 권인택 박정화 이은미
6월 21일	**알로이시오** : 권병호 빈태건 이종환
6월 24일	**자네트** : 김설희 장자네트 **요안나** : 김지선 **요한** : 강진섭 김석현 장크리스토퍼 김요안 조정문 송영일 이동형 이동화 임성택 강재훈 류요한 이영호
6월 25일	**막시모** : 김광수 **구리엘모** : 최인영

♡ 주임 신부님배 한글학교 기금 마련 골프대회
일시 : 6월 26일(주일) 오후 1시, 샷건 방식
장소 : Melrose Country Club
참가비 : $100.- (1인당), 근접홀 $10.-(상품 -퍼터)
홀인원(17번 홀) – 현대 소나타 3만불 상당
TV 55 인치 6대, GPS Watch, 삼성 테블릿외 다수
문의 : 변용천(요한) 267-246-3067 김현(시몬) 215-921-0686
신청 접수 마감 : 6월 26일(주일) 당일 12:30분까지 접수 요망
조편성 관계로 빠른 등록 부탁드립니다

♡ 안나회 모임
일시 : 7월 10일(주일) 10시 미사 후, 친교실

♡ 어린양들의 모후 Pr. 간부 임명
단장 : 김성호(이냐시오) 부단장 : 정명임(크리스티나)
회계 : 박순례(모데스타) 서기 : 소병진(리노)

♡ 신복사 모집
자격 : 첫영성체를 받은 새학기 4학년- 8학년
신청 접수 및 마감 : 사무실, 7월 10일(주일)까지
문의 : 정혜진(안나) 267-242-1774

♡ 상품권 판매 안내 성물방에서 한아름, 아씨 상품권을 판매합니다

♡ 영수증 모으기 안내
* **한아름** : 6월 한아름 영수증 마감일 : 7월 10일(주일)
한아름 엘킨스 팍 지점과 새로 오픈한 필라델피아 지점은
한아름 스마트 카드를 사용한 영수증은 교회 수익금으로
일체 사용할 수 없으며 모두 무효처리 됩니다
한아름 스마트 카드를 사용하지 않은 영수증만 필요합니다

* **아씨** : 물건 구입시 성당 번호 "89020"이나 "**성당이나 가톨릭**"이라고 말하면 영수증에 대한 수익금이 성당으로 적립됩니다. 교우분들의 많은 협조 부탁드립니다

♡ 식당 영수증 모으기 안내
본가 , 서라벌, 토담골, 뮤타, 코리아 가든, 종가집, 고향산천,
소 코리안 그릴, 고기 BBQ, 수라 식당 영수증의 3% 수익이 됩니다.
* 위의 식당 명단에 이름이 없는곳은 영수증 수익금을 주지 않습니다

김승원 카이로프랙틱 척추신경의료원
Ambler (215)641-9808
Cheltenham (215)276-1976

경희 한의원
545 N. Bethlehem Pike
Lower Gwynedd PA 19002
(Tel) 215-224-2070
www.kyungheepa.com

본가
한국 전통 음식
(Tel) 267-645-3552 (아씨 맞은편)
구역회, 단체 모임 환영

김홍길 회계사무소
(215) 635-7536

빛나 전기
김영찬 (Tel) 215-783-2528
Licensed Electric Contractor PA, NJ

장우균 CPA 공인회계사
(215)635-6463
wchangcpa@gmail.com

그레이스 김 보험
오바마 케어
메디 케어
610-275-6321

한미 종합 건축
Licenced, Insured since 1990
215-327-8205
215-767-6111

장례에 관한 모든것
김기호 예의원
KIM FUNERAL HOME
215.424.0404

State Farm
비비안 리 종합보험
(215) 628-4323

공인회계사 CPA
박희중.고현우
(215) 782 - 2121

빅센트릭 가전제품
창고판매 => 시간, $$ 최대 절감
(김치)냉장고, 세탁기, 오븐, – –
무료배달, 판매세 없음, 무이자 할부
443.250.8094/sales@BigCentric.com
151 Edgemoor Rd, Wilmington, DE