필라델피아 한인천주교회

Holy Angels Parish of Archdiocese of Philadelphia
www.philaholyangels.org

7000 Old York Road, Philadelphia, PA 19126 • 사무실 (215) 927-1662 • FAX (215) 224-6615
주임 신부 : 정대웅(요한보스코) • 보좌 신부 : 김찬미(가비노)
사목회장 : 서영찬(프란치스코) 267-471-9048 • 연령회장 : 하동한(아오스딩) 267-616-8899

Mass		성사 · 면담	
Weekday	PM 8:00 (Tuesday · Thursday)	유 아 세 례	매월 첫째 주 토요일 오후 7:00
Saturday	PM 8:00	축성 (차량, 집)	항 시 가 능
Sunday	AM 7:00, 10:00(교중)	고 백 성 사	미사 시작 전 20분
	PM 2:00 (Summer Vacation)	혼 인 면 담	3개월 전 사무실로 신청
	PM 5:00 (청년 미사)	신 앙 상 담	항 시 가 능

오늘의 전례

입당 성가 : 55 착하신 목자
제 1독서 : 지혜서 1,13-15; 2,23-24
화 답 송 : ◎ 주님, 저를 구하셨으니 당신을 높이 기리나이다.
제 2독서 : 사도 바오로의 코린토 2서 8,7.9.13-15
복음환호송 : ◎ 알렐루야.
우리 구원자 그리스도 예수님은 죽음을 없애시고
복음으로 생명을 환히 보여 주셨네. ◎

복 음 : 마르코 5,21-43
봉헌성가 : 221 받아주소서
영성체송 : 내 영혼아, 주님을 찬미하여라.
내 안의 모든 것도 거룩하신 그 이름 찬미하여라.
성체성가 : 182 신묘하온 이 영적
파견성가 : 208 간절한 주의 사랑

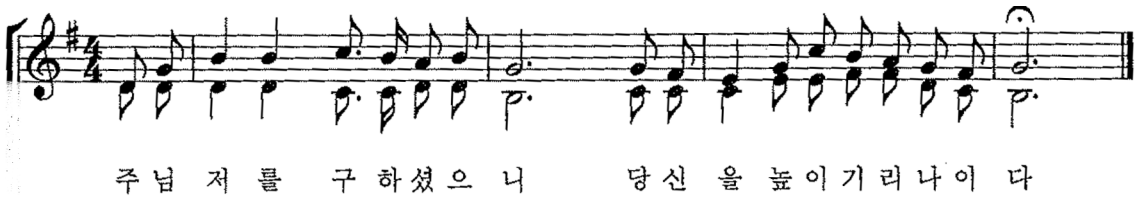

전례 봉사자

일 시		미사해설	제1독서	제2독서	복사
6월 26일(토)	8시	김현직	소병진		인 준 인서윤 권서현 박규민
6월 27일 (주일)	7시	김도호	이진용	노원진	고동재 남영인
	10시	변용천	김성호	정명임	공수환 정현아 공태환 양준성
6월 29일(화)	8시		신미숙		
7월 1일(목)	8시		이형숙		
7월 3일(토)	8시	이미숙	한형숙		정윤지 정현아 정윤서 양준성
7월 4일 (주일)	7시	변용천	김완수	소미숙	공수환 공태환
	10시	김현직	김정애	양미쉘	이기남 고동재 이세희 최세레나
7월 6일(화)	8시		박경미		
7월 8일(목)	8시		한형숙		
7월 10일(토)	8시	김현직	양미쉘		인준 전아린 인서윤 최세레나
7월 11일 (주일)	7시	김도호	박순완	신미숙	이기남 남영인
	10시	김항규	김성호	정명임	공수환 정현아 이재준 공태환

생명의 말씀

존재 자체로 힘을 주시니

이주 사목을 하며 이주민을 위한 쉼터에서 자매님들, 아이들과 함께 미사를 봉헌합니다. 안타까운 사연과 힘겨운 삶의 이야기를 들으면, 미안하고 안타깝고 뭐라도 해 드리고 싶은 마음이 가득합니다. 그래서 "필요한 것이 무엇이세요?"라고 물으면 없다고 하십니다. 그러면 제가 말씀드립니다. "제가 여러분에게 해드리는 것이 없어서 죄송합니다." 그러면 그분들이 말씀하십니다. "신부님! 신부님은 존재 자체로 힘이 됩니다."

오늘은 베드로 사도의 후계자인 교황이 전 세계를 잘 이끌어 갈 수 있도록 주님의 도움을 청하며 기도하는 '교황주일'입니다. 현 프란치스코 교황은 착좌 뒤 첫 방문지로 이탈리아 최남단의 람페두사섬을 찾았습니다. 이 섬은 전쟁과 가난으로 생명의 위협을 받고 있는 아프리카 난민들이 유럽으로 가기 위해 거치는 중간 기착지와 같은 곳인데, 많은 이주자들이 이 섬으로 건너오다가 죽음을 당합니다. 교황은 이 비극적인 소식에 줄곧 심장이 가시로 찔리는 듯 고통스러웠고, 그래서 그곳에 가서 기도하며, 그들과 함께 하고 있다는 징표를 보여주고 싶었다고 합니다. 이처럼 교황은 변두리에서 고통받는 약자들과 함께함을 통해 그들에게 큰 위로와 힘이 되고 있습니다.

오늘 복음에서 예수님께서는 두 여인을 살리십니다. 먼저 열두 해 동안 하혈하던 여인입니다. 예수님은 회당장의 딸을 살리기 위해 가던 중, 당신에게서 기적의 힘이 나간 것을 아시고 "누가 내 옷에 손을 대었느냐?"라고 물으십니다. 그때 그 여인은 자신의 병이 나은 것을 몸으로 느끼고는 예수님께 사실대로 아룁니다. 그 여인은 절망하지 않고 '내가 저분의 옷에 손을 대기만 하여도 구원을 받겠지.'라고 생각하며 예수님께 마지막 희망을 걸고 믿음으로 다가갔습니다. 그 여인에게 예수님의 존재는 위로가 되었고, 예수님은 함께함 그 자체로 구원과 평화를 가져다주시는 분이었던 것입니다.

두 번째 살리는 이야기는 회당장 야이로의 딸에 관한 것입니다. 예수님께서 하혈하던 여인에게 구원을 가져다주신 후, 회당장의 딸이 죽었다는 소식을 듣게 됩니다. 예수님은 절망하는 회당장에게 "두려워하지 말고 믿기만 하여라."라고 재차 당부하시고, 그 집에 가셔서 아이의 손을 잡으시며 말씀하십니다. "탈리타 쿰!" 즉, 절망에 주저앉아 누워있지 말고 일어나란 뜻입니다. 이처럼 예수님의 존재 자체는 죽음의 위험에 다가간 이들에게 큰 위로와 희망이 됩니다. "예수님은 죽음을 없애시고 복음으로 생명을 환히 보여 주셨네."(2티모 1,10 참조)

우리 모두 하혈하던 여인과 죽을 위험에 처한 딸을 둔 아버지의 마음으로 미사에 참례하며 주님께 다가가 기도하면 좋겠습니다. "주님, 제 안에 주님을 모시기에 합당치 않사오나 한 말씀만 하소서. 제 영혼이 곧 나으리이다." 그러면 주님께서 함께하심, 그 자체만으로도 우리의 몸과 마음에 큰 위로와 힘이 될 것입니다. 그래서 우리는 죽음을 비롯한 모든 고통과 어려움도 이겨낼 수 있습니다.

이광휘 베드로 신부
사회사목국 이주사목위원회 위원장

■ 우리들의 정성

주일헌금 $2,263.-
특별헌금 $692.-
감사헌금 익명 $300.-
교 무 금 $4,110.-

이형숙(6)	박범수(5-6)	신영민(6)
김항규(1-6)	박오섭(2-12)	성영아(6-7)
이승준(5-6)	김창숙(7-12)	허향연(5-7)
강지수(5-6)	김근태(1-12)	방무성(7-8)
신유승(7-9)		

나를 이끄는 성경구절

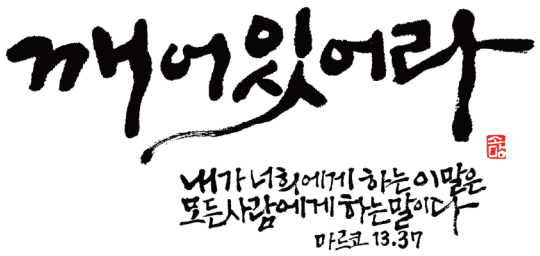

최명숙 막달레나
중계동성당

공지사항 · 공동체 소식

♡ 특별헌금-Campaign for Human Development를 위하여
일시 : 7월 4일(주일) 미사 중

♡청년 미사 안내
7월 4일, 11일, 18일 주일 저녁 5시 청년 미사는 없겠습니다

♡ 신복사 모집
작년과 올해 첫 영성체한 학생들 중 복사를 하기를 원하는 학생들은 사무실에 오셔서 신청하시기 바랍니다

♡ 상품권 판매 안내
성물방에서 한아름, 아씨 상품권을 판매합니다

미사 지향

		지향자	봉헌자	지향내용
토요일	연	장용호(야고보)		영원한 안식
		김송원(아가다)	양영님	
		박금자(세실리아)	서옥희	
		조영우(브르노)		
		한사교 소재욱	가족들	
		진기순	가족	
	생	신영섭(Eric) Lillian 신범섭(Leo) 김은혜(크리스틴)	한형숙	영육간 건강 축복
오전 7시	연	백영기(안드레아)	가족	영원한 안식
		조영우(브르노)	이재업	
		이인화(요한) 김창성(안젤라)	조진선	
		김유승	가족	
		이선자(이다)		
	생	최상욱(이레네오)	재속 프란치스코회	축일 축복 영육간 건강
		조광수(바오로)	최데레사	
		김형태(바오로)신부님	방아가다	
		오승민(Mark) 오채빈(Catherine))	아빠 엄마	주님 은총 축복 영육간 건강
		Cindy Jordan	나선호	쾌유
		방남분(아가다)		
		김두명(사도요한) 최금용(엘리사벳)	김용석	건강
		최신일(안토니오) 김웅옥(카타리나)		
오전10시	연	신정균(요안나)	유헬레나	영원한 안식
		김보필(요나단) 김길상(베다) 김갑화(아네스)	김도호	
		김천수 김용중(미카엘) 김영란(도미니카)	김길수	
		권병희(마리아)	가족	
		유순흥(마리아)	김요안나	
		김흥보(요셉) 박남순(마리아)	가족	
		손갑순	윤광병	
		배소복(보나)	배경수	

		지향자	봉헌자	지향내용
오전 10시	연	이준영(멜키올)	가족	영원한 안식
		이엄천	김완수	
		조영우(브르노)	탁구동호회	
		김갑화(아네스)	김준우 김수진	
		이창성(요셉)	가족	
		이인화(요한)	가족	
		안병록(바르나바)	가족	
		유순흥(마리아)	권율리아나	
		이정언(베드로)	허수원	
		김정용(레안데르)	가족	
		한진수(그레고리오)	가족	
	생	이정추(바오로) 신부님	이원자	축영명축일 영육간건강
		윤을순(베로니카) 한기옥(세실리아)	정명임	주님 자비 축복 건강
		김은숙(세레나)	가족	
		장현기(토마스) 박순완(수산나) 장유정(수산나) 김데니 김호정(데레사) 김미경(미리암) 김은경(베드로) 김희정(실비아) 김한솔(앤드류)	박순완	주님 축복 영육간 건강
		이재진(도미니코)	엄마	
		니콜라스 애드라인	엄마 아빠	
		권해인(charis) 수녀님	김안젤라	
		하재웅(토마)		
		이용은(요셉) 김수동(요셉)	장현기	건강 회복
		이종순(안나)	이상희	
		박순례(안나)	가족	축생일 건강 축복
		권인택(율리안나)	재속 프란치스코회	축 영명축일 가정 축복 영육간 건강
		강진섭(요한)	가족	
		박원규(바오로)	대자	

하느님께 바치는 교무금 납부는 가장 먼저, 제 달에, 기쁘게 봉헌합시다!

♡ 금주의 영명 축일자 – 축하합니다!

6월 28일	**이레네오** : 최상욱 박상구 **요안** : 김요안
6월 29일	**바오로** : 임택 김세현 문병구 박달웅 이순진 이진남 김준우 박사범 박상목 유창기 임로경 박재범 이길환 이형우 홍순남 김용희 장성문 이은우 박원규 양원재 성기중 유정렬 양준성 장크리스 김상현 김재성 박용섭 최재필 최주환 허용양 호선구 안기섭 윤효중 김종근 나한누리 조광수 김대열 안재욱 이동근 한찬희 신양원 이규진 **베드로** : 김창용 박종순 성시훈 함대희 함영준 구재윤 김종국 오응석 홍정환 신건학 이경화 박종길 조원덕 하재근 유영준 길평기 김은경 이태훈 정병준 최재연 한재창 박용재 이상호 안영래 이규삼 김희천 이던 임성택 김근회 김대근 신영재 전영성 김승원 문명주 변선국 안재상 이성민 한영수 안재상 **요한바오로** : 김도형 **페트라** : 장순애
6월 30일	**엠마** : 김여옥
7월 1일	**마르티노** : 최정렬 김윤수 이효근 박종수 **에스터** : 김순옥 박수진 권숙규 송에스터 김명희 이재령 김순옥 황지후 구지현
7월 3일	**토마스** : 김중수 박권희 강타미 민병수 유윤배 장현기 이용재 박인규 김석인 서기환 황인규 이광수 전종호 김형주 김문태 이세화 이광민 원종민 안성수 황보가

♡ 감사합니다 !

Olney구역 박경선(율리아나) 자매님께서 하느님을 향한 신앙 이야기 (기적같은 신앙체험) "선과 악을 알게 하는 나무"를 집필하셔서 본당에 400권을 기증해 주시며 판매 수익금을 성당 보수 건축기금으로 사용해 달라고 하셨습니다.
권당 30불 이지만 금액에 상관없이 donation 해주시고 한권씩 가지고 가셔서 읽어 보시면 좋겠습니다

♡ 필라델피아 교구 코로나19 방역 제한 완화 안내

* 6ft 거리두기와 성당 수용 인원, 소독 등을 제한하지 않습니다.
* CDC 가이드에 따르면 마스크는 개인 선택에 따르며 2차 백신 접종을 받은 분은 착용하지 않아도 되지만 본당에서는 계속해서 마스크 착용을 권합니다.
* 미사 참례를 못하는 경우는 Live Streaming 미사를 하시기 바라며 미사 참례 의무는 감면됩니다. 건강이 좋으신 분들은 미사 참례를 하시어 신앙 생활을 충실히 하시기 바랍니다.
* 평화의 인사는 하지 않습니다.
* 해설 독서 성가 복사 등은 코로나 19 이전과 같은 정상적인 전례를 합니다.
* 성수 비치하니 원하시는 분들은 사용하시기 바랍니다.
* 앞으로 변경된 방역지침이 있으면 다시 공지 하도록 하겠습니다.

♡ 영수증 모으기 안내

* **한아름** : 6월 한아름 영수증 마감일 : 7월 11일(주일)
한아름 엘킨스 팍 지점과 새로 오픈한 필라델피아 지점은 한아름 개인 스마트 카드를 사용한 영수증은 교회 수익금으로 일체 사용할 수 없으며 모두 무효처리 됩니다

개인 스마트 카드를 사용하지 않은 영수증만 필요합니다

* **아씨** : 물건 구입시 성당 번호 "89020"이나 "**성당**"이라고 말하면 영수증에 대한 수익금이 성당으로 적립됩니다.
교우분들의 많은 협조 부탁드립니다

♡ 식당 영수증 모으기 안내

본가 , 서라벌, 토담골, 뮤타, 코리아 가든, 코리안 바베큐, 상하이, 종가집, 고향산천, 고기 BBQ(옛한촌), 수라, 소 코리안 그릴 영수증의 3% 수익이 됩니다.

* 위의 식당 명단에 이름이 없는 곳은 영수증 수익금을 주지 않습니다
* 식당 영수증은 날짜와 관계없이 전부 모아서 성당 입구에 있는 영수증 함에 넣어주시기 바랍니다

김승원 카이로프랙틱 척추신경의료원
Ambler (215)641-9808
Cheltenham (215)276-1976

경희 한의원
545 N. Bethlehem Pike
Lower Gwynedd PA 19002
(Tel) 215-224-2070
www.kyungheepa.com

본가
한국 전통 음식
(Tel) 267-645-3552 (아씨 맞은편)
구역회, 단체 모임 환영

김홍길 회계사무소
(215) 635-7536

빛나 전기
김영찬 (Tel) 215-783-2528
Licensed Electric Contractor PA, NJ

장우균 CPA 공인회계사
(215)635-6463
wchangcpa@gmail.com

그레이스 김 보험
오바마 케어
메디 케어
610-275-6321

윤상원 치과
치아 이식 수술 및 보철
(610) 356-9424
카톡 아이디 – simonyoondmd

장례에 관한 모든것
김기호 예의원
KIM FUNERAL HOME
215.424.0404

State Farm
비비안 리 종합보험
(215) 628-4323

공인회계사 CPA
박희중.고현우
(215) 782 - 2121

빅센트릭 가전제품
창고판매 => 시간, $$ 최대 절감
(김치)냉장고, 세탁기, 오븐, – –
무료배달, 판매세 없음, 무이자 할부
443.250.8094/sales@BigCentric.com
151 Edgemoor Rd, Wilmington, DE