천주교 필라델피아 한인성당

Holy Angels Parish of Archdiocese of Philadelphia
www.philaholyangels.org

7000 Old York Road, Philadelphia, PA 19126 • 사무실 (215) 927-1662 • FAX (215) 224-6615
주임 신부 : 김순진(요셉) • 보좌 신부 : 주국돈(마르티노)
사목회장 : 신유승(가밀로) 267-879-2103 • 연령회장 : 박범수(요셉) 267-210-7336

Mass		성사 · 면담	
Weekday	PM 8:00 (Tuesday · Thursday)	유 아 세 례	매월 첫째 주 토요일 오후 7:00
Saturday	PM 8:00	축성 (차량, 집)	항 시 가 능
Sunday	AM 7:00, 10:00(교중)	고 백 성 사	미사 시작 전 20분
	Sunday School Vacation	혼 인 면 담	3개월 전 사무실로 신청
	PM 5:00 (청년 미사)	신 앙 상 담	항 시 가 능

오늘의 전례

입당 성가 : 76 그리스도 왕국
제 1독서 : 이사야서 55,10-11
화 답 송 : ◎ 좋은 땅에 떨어진 씨앗은 열매를 맺었네.
제 2독서 : 사도 바오로의 로마서 8,18-23
복음환호송 : ◎ 알렐루야
○ 씨앗은 하느님의 말씀, 씨 뿌리는 이는 그리스도이시니 그분을 찾는 사람은 모두 영원히 살리라. ◎

복 음 : 마태오 13,1-23
봉헌성가 : 513 면병과 포도주
511 미약하온 우리 제물
영성체송 : 주님 제단 곁에 참새도 집을 짓고, 제비도 둥지를 틀어 거기에 새끼를 치나이다. 만군의 주님, 저의 임금님, 저의 하느님! 행복하옵니다, 당신 집에 사는 이들! 그들은 영원토록 당신을 찬양하리이다.
성체성가 : 175 이보다 더 큰 은혜와
파견성가 : 197 나그네 양식이요
439 부드러운 주의 손이

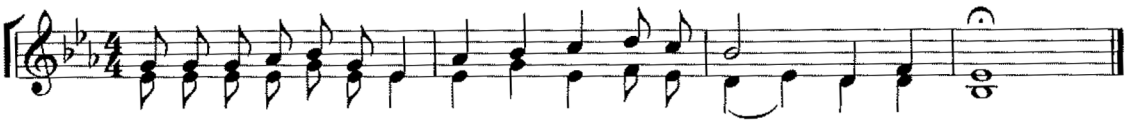

전례 봉사자

일 시		미사해설	제1독서	제2독서	복사	성체 분배	구역 봉사
7월 15일(토)	**8시**	김정희	김용식	한형숙	이동근 권서현 권찬중 이사랑		
7월 16일(주일)	**7시** **10시**	임경화 박재현	신미숙 소병진	김금숙 양미쉘	임고이 양준성 정현아 정준호 정윤호정예은	서영찬 김석현 이인섭	Norristown
7월 18일(화)	**8시**	김훈식	정명임		최세레나 최성현 최성진 최안젤라		
7월 20일(목)	**8시**	김훈식	이형숙		인서윤 양준성 이지은 인서진		
7월 22일(토)	**8시**	이현숙	이순철	김정애	정현아 이동근 정예은 이사랑		
7월 23일(주일)	**7시** **10시**	김도호 임경화	이진용 이용재	노원진 박은수	전아린 이재준 정윤서 이세희 권서현 권찬중	강호신 신유승 이규선	Upper Dublin

3분 교리

1. 성체강복이란 ?

1) 성체께 대한 신심의 표현으로 성체를 현시(顯示)하여 신자들이 조배(朝拜)하게 하고 사제가 성체로써 강복해 주는 일종의 준성사입니다.
2) 전통적으로 사제는 장백의나 중백의를 입고 영대를 두른 후 갑빠를 어깨에 걸칩니다. 성체를 성광(聖光)에 모셔 제대 위에 놓고 향을 피웁니다.
3) 이 때 찬미가가 불려지고 조배와 묵상이 뒤따릅니다. 곧이어 사제는 성체 앞에 천주 찬미를 신자들과 합송하고 두 번째로 향을 피운 뒤에 사제는 어깨 보로 두 손을 감싸고 성광을 높이 들어 십자가 형태로 신자들에게 강복을 줍니다. 이 때 신자들의 주의를 환기시키기 위하여 종을 칩니다. 신자들은 고개를 숙이고 십자 성호를 긋습니다. 성체를 다시 감실에 모십니다.
4) 예전에 성체강복은 주요 축일과 주일, 사순절, 피정 등에서 행해졌습니다. 사제 수가 많아지고 미사 대수가 많아지면서 성체강복을 하느니 오히려 미사를 봉헌했기 때문에 요즈음은 성체강복을 많이 하지 않습니다.

5) 우리본당에서는 매월 첫 목요일 저녁 미사후에 성체강복을 하고 있습니다.

2. 성체조배

1) 성체조배를 말 그대로 직역하면 "이른 아침 성체 안에 계시는 예수님을 찾아가 인사드린다'는 뜻입니다.
2) 이와 같이 성체조배란 '성체 안에 현존하는 예수님께 대한 존경과 애정을 가지고 대화, 기도, 봉헌하는 행위'입니다. 그러므로 성체조배를 하지 않는다는 것은 그리스도와 개인적인 친교가 이뤄지지 않고. 청원기도 정도로 신앙생활을 유지하고 있다는 것입니다.
3) 성체조배가 활성화되지 못하고 있는 이유로 신자들이 '성체 안에 현존하고 계신분이 누구인지 체험으로 느끼지 못하고 있으며, 영성체를 통해 그리스도와의 일치를 느끼지 못하는 피상적이고 무미건조한 신앙생활을 하고 있는 것에 있다'고 지적하고 있습니다.
4) 성체조배는 특별한 방법이 없으며 성체가 모셔져 있는 곳이라면 언제, 어디서나 가능합니다. 우선 성령의 이끄심에 따라 열린 마음을 가지고, 공손한 마음으로 온전히 성령께 의탁하고 고요함 속에서 10-20분 정도 머무르며 자신의 생각, 의식 등 모든 것을 그대로 성체 안의 예수님께 맡기고, 마음으로 성체 안의 예수님을 직관합니다.

- 주임신부 편집 -

■ 우리들의 정성

주일헌금 $2,499.-
50주년 기념 준비 특별헌금 $1,534-
감사헌금 박성봉 $200.-
교 무 금 $5,290. -

구광모(7-8)	최근용(7)	최농자(7-8)
김창호(7-9)	강남운(7)	장귀영(7-12)
박한구(4-8)	박정화(7)	이종숙(7-12)
김선욱(7-8)	박상필(7)	신여옥(7-12)
유승구(7-9)	강선순(7-8)	박성봉(7-10)
허채만(6-7)	박범수(5-7)	박종길(7-12)
김태호(7-8)	황승연(7-9)	조유성(7-12)
박성진(7-12)	박성신(7-8)	김대학(1-12)

♡ 금주의 영명 축일 – 축하합니다!

7월 18일	**프레데릭** : 김종혁 **심포로사** : 박순학 **에르코** : 권찬중
7월 20일	**세레나** : 박지윤
7월 21일	**다니엘** : 임병훈 함창옥 박재선 이동수 허동근 고영제 김주용 신웅식 임현채 허다니엘 안광언 구교현 유성현 이영수 이은택 이정필 조민제 황대현

미사 지향

		지향자	봉헌자	지향내용
토요일	생	석숙형(루시아)	신양원	쾌유
		박준렬(비오) 김은숙(세레나) 정다연(클라라)	김수산나	주님 축복 은총 영육간 건강
		박로라	박한구	
오전 7시	연	백영기(안드레아)	가족	영원한 안식
		김옥동(루시아)	박영남	
		이익경(도미니코)	가족	
		김병원(요한크리소스토모)	박귀선	
		이환경 이해경(미카엘) 이한경(안드레아)	이순진	
		이인화(요한) 조영국(바오로) 백영기(안드레아)	이경화	
		임순학 전판님 임호규	임양분	
	생	신인아(다두)	가족	건강 회복
		박경미(베로니카)	박효영	축축일 축복 영육 건강
		정영순(베로니카)	재속 프란치스코회	
		박정아(실비아) & David 가정	박귀선	영육간 건강 가정 축복
오전 10시	연	허향연(소화데레사)	백경준	영원한 안식
		김정용(레안데르)	가족	
		한진수(그레고리오)	가족	
		이준영(멜키올)	가족	
		이영무(다윗)	가족	
		박금자(세실리아)	서순희	
		방영화(안드레아)	최데레사	
		강선희(발도로메오)	아나다시아	
		이흔주(데레사)	서숙희	
		윤양모(베드로)	박성봉	
		안병록(바르나바)	가족	

		지향자	봉헌자	지향내용
오전 10시	연	김천수 김용중(미카엘) 김영란(도미니카)	김길수	영원한 안식
		김성영(요한)	권헬렌	
		김성광 안상신 남윤철	가족	
		남승옥	황성재 김윤경	
		김갑화(아네스) 김보필(요나단)	김도호	
	생	이상인(브르노)	이동수	빠른 쾌유 기원 주님 축복 자비 영육간 건강
		신인아(다두) 신안나	양미쉘	
		이주산(요아킴) 김미자(안나)	김종혁	
		신유승(가밀로)		축 영명축일
		신옥자(스텔라) 박재범(바오로)		건강 축일 축복
		김종혁(프레데릭)	임데레사	축일 생일 축하
		정승철(스테파노)	이원자	가정 축복
		강져스틴 강노아	강경주	축생일 영육간 건강 주님 축복
		Aidan Chelsea	하동한	
		Tom 강	엄마	
		양정아(아네스)	강명숙	주님자비 은총 축복 영육간 건강
		정창임(아네스)		
		Norristown 구역원		
		임경화(데레사)가정		
		최천웅(안토니오) 서춘자(율리안나) 이제필(요셉) 조월선(마리아)	가족	
		장귀영(프란치스코)	이원자	
		박은수(글라라) 김훈식(프란치스코)		
		임종민(헨리)	심명자	
		임성택(베드로)		

하느님께 바치는 교무금 납부는 가장 먼저, 제 달에, 기쁘게 봉헌합시다!

♡**특별헌금-본당 설립 50주년 기념 준비 기금**
일시 : 오늘(7월 16일) 미사 중

♡ **본당 설립 50주년 기념 준비 도네이션**
7/9 특별헌금 $1,534.- 익명 $1,000.- 이형수, 유승경 가정 $1,000.-
박성진, 이원자 $1,000.- **Total $4,534.- 총 누계 : $79.208.-**

♡ **이번주 다과 봉사** : Norristown

♡ **신복사 모집**
자격 : 첫영성체를 받은 새학기 4학년-7학년
신청 접수 및 마감 : 사무실, 오늘(7월 16일)까지
문의 : 정혜정 소피아 267-290-0084

♡ **울뜨레아 월례 회의** : 7월 16일(주일) 8:15am, 학교건물 1층

♡ **열린 기도회** : 7월 20일(목) 저녁 미사 후

♡ **애덕의 모후 꾸리아 간부 임명** 부단장 : 송에스터

♡ **그리스도의 모후 꾸리아 간부 임명**
묵주기도의 모후 서기 : 이성혜(유스티나) 회계 : 음정숙(카타리나)
103위 성인들의 모후 부단장 : 서순희(마리아)

♡ **2023년 제27차 성령 대회**
"예수님께서 성령 안에서 기뻐하시며 말씀하셨다" (루카10:21)
일시 : 7/22(토)~7/23(일) 오후 5시까지
장소 : 포트리 하이스쿨 (3000 Lemoine Ave. Fort Lee NJ 07024)
강사:정대영 모세신부, 김정경 실바노 신부
참가비 : $35 (토, 일 점심 및 간식 포함)
신청 : 각 본당 성령기도회, Email : kaccrs.ne@gmail.com
문의 : 미 동북부 성령 쇄신봉사회 (201-947-4717)

♡ **본당 찬양 및 치유미사 - "깨어나라 나의 영혼아"(시편 57:9)**
일시 : 7월 29일(토) 7시 : 찬양, 8시 : 미사, 안수, 찬양
장소 : 본당
강사 : 정대영 모세신부(전 광주 교구 성령 지도 신부.
김정경 실바노신부(미 동북부 성령쇄신 봉사회 지도신부)
문의 : 성령기도회

♡ **2024년 본당 설립 50주년 기념 준비 일환**
1) 미사 전, 각 단체, 구역모임에서 마침 기도로 본당 설립 50주년 기념 기도문 바치기
2) 묵주기도 100만단 바치기 운동 전개
3) 본당 설립 50주년 기념 준비 기금으로 매주 2차 헌금 봉헌 (교구 특별 헌금이 없는 주일)

♡ **본당 설립 50주년 경축미사 및 기념행사**
1) 행사 주제 공모
2) 행사 아이디어 공모
3) 50주년 기념집 발간
- 신앙 수기 공모.
- 추억담 공모.
- 50인 설립 축하 메세지 공모.
- 자료 수집
* 50년 성당 역사에 관한 서류
* 50년 성당 행사 사진
(연락처, 설명과 함께 제출,기록후 반환)

제출처 : 행사 준비위원회 267-632-7450, 267-471-8869
email: holyangels50@yahoo.com
* 자료 수집함 : 본당 입구 설치

♡ **백운택 어거스틴 신부 Renewal 청년 피정**
故 백운택 어거스틴 신부님의 뜻을 이어받아, RYC 청년 피정을 개최합니다
시간 : 2023년 8월 11일 오후 7시 - 8월 13일 오후 3시
장소 : 뉴튼 수도원 (St Paul Abbeys, Newton, NJ)
대상 : 21-35살, 신청 마감일 : 8월 4일
신청 및 홈페이지 : RYCReborn.org, 참가비 : $250
문의 : (732) 687-4721, 이메일 : RYCRebornYoungChrist@gmail.com
참가를 원하시거나 자세한 정보를 원하시면 RYCReborn.org 참고하시기 바랍니다

♡ **영수증 모으기 안내** 6월 한아름 영수증 마감일 : 7월 16일(주일)
한아름 스마트 카드를 사용한 영수증은 모두 무효처리 됩니다
한아름 스마트 카드를 사용하지 않은 영수증만 필요합니다
* **아씨** : 물건 구입시 "**성당, 가톨릭 또는 89020**"이라고 말하면 영수증에 대한 수익금이 성당으로 적립됩니다.

김승원 카이로프랙틱 척추신경의료원
Ambler (215)641-9808
Cheltenham (215)276-1976

경희 한의원
545 N. Bethlehem Pike
Lower Gwynedd PA 19002
(Tel) 215-224-2070
www.kyungheepa.com

본가
한국 전통 음식
(Tel) 267-645-3552 (아씨 맞은편)
구역회, 단체모임 환영

김홍길 회계사무소
(215) 635-7536

빛나 전기
김영찬 (Tel) 215-783-2528
Licensed Electric Contractor PA, NJ

장우균 CPA 공인회계사
(215)635-6463
wchangcpa@gmail.com

그레이스 김 보험
오바마 케어
메디 케어
610-275-6321

하 약국
1200 Welsh Road, STE A4
North Wales, PA 19454
Dollar Tree 바로 옆 위치
Tel (267) 222-8881

장례에 관한 모든것
김기호 예의원
KIM FUNERAL HOME
215.424.0404

State Farm
비비안리종합보험
(215) 628-4323

공인회계사 CPA
박희중.고현우
(215) 782 - 2121

빅센트릭 가전제품
창고판매 => 시간, $$ 최대 절감
(김치)냉장고, 세탁기, 오븐, - -
무료배달, 판매세 없음, 무이자 할부
443.250.8094/sales@BigCentric.com
151 Edgemoor Rd, Wilmington, DE