필라델피아 한인천주교회

Holy Angels Parish of Archdiocese of Philadelphia
www.philaholyangels.org

7000 Old York Road, Philadelphia, PA 19126 • 사무실 (215) 927-1662 • FAX (215) 224-6615
주임 신부 : 김순진(요셉) • 보좌 신부 : 김찬미(가비노)
사목회장 : 신유승(가밀로) 267-879-2103 • 연령회장 : 박범수(요셉) 267-210-7336

Mass		성사 · 면담	
Weekday	PM 8:00 (Tuesday · Thursday)	유 아 세 례	매월 첫째 주 토요일 오후 7:00
Saturday	PM 8:00	축성 (차량, 집)	항 시 가 능
Sunday	AM 7:00, 10:00(교중)	고 백 성 사	미사 시작 전 20분
	Sunday School Vacation	혼 인 면 담	3개월 전 사무실로 신청
	PM 5:00 (청년 미사)	신 앙 상 담	항 시 가 능

오늘의 전례

입당 성가 : 4 찬양하라
제 1독서 : 창세기 18,20-32
화 답 송 : ◎ 주님, 제가 부르짖던 날, 당신은 응답하셨나이다.
제 2독서 : 사도 바오로의 콜로새서 2,12-14
복음환호송 : ◎ 알렐루야.
○ 우리는 성령을 받아 하느님의 자녀가 되었네. 이 성령의 힘으로 우리가 하느님께 "아빠! 아버지!" 하고 외치네. ◎

복 음 : 루카 11,1-13
봉헌성가 : 210 나의 생명 드리니
영성체송 : 내 영혼아, 주님을 찬미하여라. 그분의 온갖 은혜 하나도 잊지 마라.
성체성가 : 180 주님의 작은 그릇
파견성가 : 2 주 하느님 크시도다

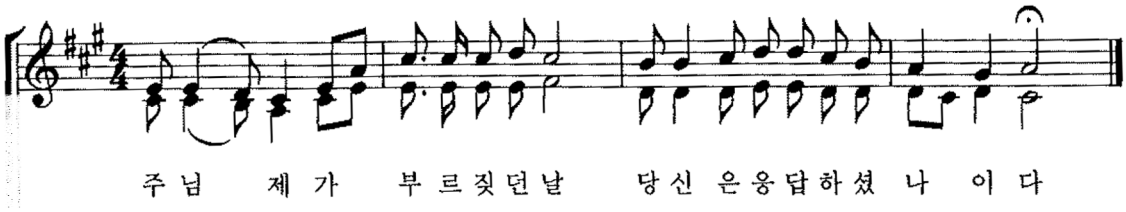

전례 봉사자

일 시		미사해설	제1독서	제2독서	복사	성체 분배	구역 봉사
7월 23일(토)	**8시**	이현숙	한형숙	이춘섭	정현아 박규민 정예은 박규현		
7월 24일(주일)	**7시** **10시**	김도호 박재현	이진용 장현기	노원진 박순완	정윤서 정윤호 전아린 이동근 임진이 박시후	김근회 김현직 김석현	Warrington
7월 26일(화)	**8시**	김훈식	김금숙		최세레나 권서현 최안젤라 권서진		
7월 28일(목)	**8시**	이현숙	박경미		남영인 양준성 권찬중 박시후		
7월 30일(토)	**8시**	김정희	차수정	김정애	정현아 이세희 최성현 최성진		
7월 31일(주일)	**7시** **10시**	김현직 김항규	김향숙 박금숙	신미숙 양미쉘	남영인 공태환 인 준 최세레나 임진이 박규민	서영찬 김근회 이인섭	Lansdale

생명의 말씀

사명 그리고 기도와 청원

오늘은 '조부모와 노인의 날'입니다. 프란치스코 교황님은 노인들이 고립된 채 홀로 외로이 고통을 겪는 일이 없도록 교회 공동체가 곁에서 노인들을 돌볼 수 있기를 바라며 작년(2021년)에 이날을 제정하셨습니다. 아울러 노인들이 이날을 통해 주님께 받은 사명을 교회와 사회 안에서 펼쳐 나아가는 이들이 되기를 바라셨습니다.

교황님은 노인들이 "하느님의 신실한 사랑의 특별한 증인이자 복음화 사업의 핵심 인물들"이라고 강조하셨습니다. 그리고 조부모들은 "신앙 안에서 아이들과 젊은이들을 교육하는 데 꼭 필요한 연결고리"라고 말씀하셨습니다. 노인들은 세월을 견뎌 낸 이들이며, 자신이 경험한 모든 것에 대한 감사를 마음속에 간직해 온 지혜로운 사람들이라는 것입니다. 그렇기에 삶의 의미를 찾고 있는 손자녀들을 신앙 안에서 격려할 수 있으며 그것이 노인들, 특히 조부모의 사명이라고 이야기하셨습니다. 교황님은 그 사명을 일깨우시고자 '조부모와 노인의 날'을 예수님의 외할아버지와 외할머니인 성 요아킴과 성녀 안나의 기념일(7월 26일)에 가까운 주일에 지내도록 하셨습니다.

프란치스코 교황님은 할머니, 할아버지들의 말씀에는 손자녀에게 영향을 미치는 특별한 무언가가 있는데, 이는 삶의 누룩으로 자신의 신앙을 빚어온 그들의 생생한 증언으로 손자녀 세대에게 전달된다고 하셨습니다. 교황님도 당신의 할머니(로사)가 사제 서품식 날 적어 주신 말씀을 통해 이를 경험하셨다고 언급하셨습니다. 그래서 그 말씀을 항상 성무일도서 안에 끼워 넣고 다니시면서 자주 읽고 힘을 얻는다고 하셨습니다. (「세월의 지혜」 참고)

교황님의 말씀과 교황님의 할머니 로사를 통해 생각해봅니다. 무엇이 노인과 조부모를 하느님 사랑의 특별한 증인과 손자녀들을 위한 신앙의 연결고리가 될 수 있게 하는 것일까요? 오늘 복음이 이를 잘 알려주고 있는데, 그것은 바로 '기도'입니다. 자신이 아니라 주님의 말씀과 뜻이 이루어지는 나라가 오기를, 육신을 위한 음식과 더불어 하루를 온전히 하느님의 모상으로 살 수 있게 하는 말씀과 성체를 베풀어 주시기를, 죽음으로 내모는 단죄와 복수 대신에 삶으로 이끄는 용서를 구하고 받을 수 있기를, 참 생명이신 주님으로부터 멀어지게 만드는 유혹에서 건져 줄 것을 온 마음으로 드린 '주님의 기도'(루카 11,2-4)입니다. 그리고 마음을 다해 바친 '주님의 기도'를 행동으로 옮길 수 있도록 하는데 가장 좋은 것, 즉 '성령'을 받고자 청하고, 얻고자 찾으며, 열리도록 문을 두드리며(루카 11,9-13) 바친 끊임없는 '청원'입니다.

'조부모와 노인의 날'을 맞아 우리 자신도 개인의 성화와 신앙의 성숙을 이루며 손자녀들에게 신앙을 전달해주는 거룩하고 소중한 사명을 수행해 나아갈 수 있는 노인과 조부모가 될 수 있도록 오늘 복음의 말씀에 따라 끊임없이 마음을 다해 '주님의 기도'를 바치고 '성령'을 청하였으면 좋겠습니다.

나종진 스테파노 신부
사목국 노인사

■ 우리들의 정성

주일헌금 $2,087.-

교 무 금 $4,060.-

최영석(1-6)	이영석(7)	박영자(7-9)
이순철(7-8)	박정화(7)	김승원(5-6)
김항규(1-6)	신영민(7)	박원규(7-8)
김길수(5-6)	장우균(6-7)	최석우(7-8)
양은석(7-9)	윤남수(1-6)	변선균(5-7)
노준걸(6-10)		

한켯 묵상

류상애 아녜스 수녀
샬트르성바오로수녀회 대구관구

미사 지향

		지향자	봉헌자	지향내용
토요일	연	박금자(세실리아)	서순희	영원한 안식
		김용민(요셉)	김미자	
		김상복	정균	
		김계수(스테파노) 최정순(아녜스)	김용상	
		양도성(요셉)	양영님	
		김송원(아가다)		
	생	석숙형(루시아)	신양원	건강 축복 주님 은총 자비 축복
		김미자(미카엘라) 안옥선(크리스티나)	김용상	
		김영훈(라파엘)	방아가다	
		이춘섭(크리스티나)	로사리오의모후 Pr.	
오전 7시	연	백영기(안드레아)	가족	영원한 안식
		김옥동(루시아)	박영남	
		이호영(요왕) 정연희(마리아)	김정애	
		조영우(브르노)		
	생	허향연(소화데레사)	가족	주님 축복 은총 영육간 건강 감사
		오승민(Mark)) 오채빈(Catherine)	아빠 엄마	
		박상필(펠릭스) 박효영(바울리나)	강경숙	축일 축하 영육간 건강
		윤낙훈(니콜라스)	오만철	건강회복 주님 축복 은총
		이길영	최순기	
		김난홍		
오전 10시	연	박희영(요셉) 김문희(마리아)	자녀들	영원한 안식
		이흔주(데레사)	서숙희	
		송월남(안나)	재속 프란치스코회	
		김갑화(아녜스) 김보필(요나단)	김도호	
		김귀례(마리아)	배덕순	
		강기섭	권율리아나	
		김정용(레안데르)	가족	
		안병록(바르나바)	가족	
		홍도용(베드로)	홍정환	
		정수천(마리아)		

		지향자	봉헌자	지향내용
오전 10시	연	김창진(미카엘) 김국진 박계득 김기형(요셉)	주민정	영원한 안식
		나승현	나연숙	
		조영국(바오로) 김창성(안젤라) 함한표 정호영(요셉)	조인선	
		김천수 김영란(도미니코) 김용중(미카엘)	김길수	
		한진수(그레고리오)	가족	
	생	이상인(브르노)	이기순	건강 회복
		이승연(마리나) 이윤진(레지나)	이순자	생일 축하 건강
		최천웅(안토니오) 서춘자(율리안나)	가족	주님 자비 은총
		조용준(크리스토퍼)	신유승	축영명축일 주님 은총 축복
		이월순(마르타)	최데레사	
		허덕례(안나)	동생	
		이소희(크리스틴)	엄마	
		신안나	재속 프란치스코회	
		박옥화(마르타)		
		이서영(세실리아)	한영자	빠른 쾌유 주님 축복
		이세옥(요한) 김순겸(아가다)		
		방남분(아가다)	김영훈	주님축복 자비 영육간건강
		이서영(세실리아)	가족	
		이효언(펠릭스)신부님 박옥수(에텔브르가) 정명임(크리스티나) 김유미(마리아) 김정희(수산나) 이종숙(안나) 주민정(안젤라) 정혜정(소피아) 김향숙(젬마) 백순미(만나) 박은수(글라라) 박정화(율리안나) 이영숙(마리아) 원민희(안젤라)		
		홍후랭크린 가정	홍순학	
		허향연(소화데레사)	한영자	
		박원규(바오로) 권인택(율리아나)	안상영	

하느님께 바치는 교무금 납부는 가장 먼저, 제 달에, 기쁘게 봉헌합시다!

♡ 금주의 영명 축일 – 축하합니다!

7월 24일	**크리스티나** : 김유정 강경아 김춘자 유인숙 이은지 전다래 김진영 박단비 유병욱 이미선 이유진 황현경 이필순 조봄이 조재금 송제인 황은연 김진희 정명임 안세래 이미혜 이완희 정효빈 김나영 강서연 고혜선 이선 한지영 이소희 최정환 박세리 이춘섭 최솔지 홍성윤 **세라피아** : 이혜경
7월 25일	**야고보** : 김중한 최용성 노동진 민경언 김대환 김준희 문한종 박성봉 **제임스** : 백승훈 김승수 김보령 서영재 전원철 박동준 **크리스토퍼** : 조영진 주성현 김영철 김효석 이병헌 조용준
7월 26일	**안나** : 김금숙 이종숙 홍경선 김경란 김태순 심상남 최아름 김혜진 박종순 서인봉 이주현 최순기 하은영 김유리 김춘자 고덕애 전정숙 최지윤 김미자 김창순 한희자 이샤론 김원이 신숙향 정문희 허덕례 안주연 이옥란 이수안 **낸시** : 김미라 이옥진 **앤** : 이현 **요아킴** : 이제완 이주산
7월 29일	**루칠라** : 박수민 **마르타** : 이원자 이월순 **말따** : 김성은 서숙희 박옥화 **세라피나** : 진문숙 함정희 김숙자 **펠릭스** : 박상필 하지양 원도찬 박지민

♡ **특별헌금– 가톨릭 자선 사업을 위하여**
일시 : 오늘(7월 24일) 미사 중

♡ **주일학교 동창회 (Reunion Event)**
일시 : 8월 7일(주일) 오후 5시 – 9시, 홀리엔젤스 성당
주일학교 졸업한 청년들을 초대하여 5시 청년미사를 같이 드리고 성당에서 음식과 게임을 제공하는 시간이 있겠습니다. 많은 관심 부탁드리겠습니다.
문의 : 박진용 가브리엘 267-335-7168

♡ **한글학교 교사 모집**
코로나 19로 인해 휴교하였던 한글학교를 신학기부터 개교하기 위해 교사를 모집합니다
문의 : 주일학교 교감 성재용(알베르또) 215-500-2786
한글학교 교감 소병진(리노) 281-804-8269

♡ **홀리메어리 성당 성전 보수 기금 마련 묵주 모으기**
홀리메어리 성당에서 묵주 모으기를 합니다 각 가정에 있는 사용하지 않는 묵주들을 재활용해서 묵주를 다시 만들어 홀리 메어리 성당 성전 보수를 하려고 합니다
신자분들의 많은 협조 바랍니다
＊묵주 수집함은 성당 입구에 비치되어 있습니다

♡ **그리스도의 모후 꾸리아 간부 임명** 부단장 : 전애숙(마리아)

♡ **성당 Van 운전 봉사자 모집**
문의 : 김도호(시메온) 267-992-4462

♡ **상품권 판매 안내**
성물방에서 한아름, 아씨 상품권을 판매합니다

♡ **영수증 모으기 안내**
＊ **한아름** : 7월 한아름 영수증 마감일 : 8월 14일(주일)
한아름 엘킨스 팍 지점과 새로 오픈한 필라델피아 지점은 한아름 스마트 카드를 사용한 영수증은 교회 수익금으로 일체 사용할 수 없으며 모두 무효처리 됩니다
한아름 스마트 카드를 사용하지 않은 영수증만 필요합니다
＊ **아씨** : 물건 구입시 성당 번호 "89020"이나 "**성당이나 가톨릭**"이라고 말하면 영수증에 대한 수익금이 성당으로 적립됩니다. 교우분들의 많은 협조 부탁드립니다

♡ **식당 영수증 모으기 안내**
본가 , 서라벌, 토담골, 뮤타, 코리아 가든, 종가집, 고향산천, 소 코리안 그릴, 고기 BBQ, 수라 식당 영수증의 3% 수익이 됩니다.
＊위의 식당 명단에 이름이 없는곳은 영수증 수익금을 주지 않습니다

김승원 카이로프랙틱 척추신경의료원
Ambler (215)641-9808
Cheltenham (215)276-1976

경희 한의원
545 N. Bethlehem Pike
Lower Gwynedd PA 19002
(Tel) 215-224-2070
www.kyungheepa.com

본가
한국 전통 음식
(Tel) 267-645-3552 (아씨 맞은편)
구역회, 단체 모임 환영

김홍길 회계사무소
(215) 635-7536

빛나 전기
김영찬 (Tel) 215-783-2528
Licensed Electric Contractor PA, NJ

장우균 CPA 공인회계사
(215)635-6463
wchangcpa@gmail.com

그레이스 김 보험
오바마 케어
메디 케어
610–275–6321

한미 종합 건축
Licenced, Insured since 1990
215-327-8205
215-767-6111

장례에 관한 모든것
김기호 예의원
KIM FUNERAL HOME
215.424.0404

State Farm
비비안 리 종합보험
(215) 628-4323

공인회계사 CPA
박희중.고현우
(215) 782 - 2121

빅센트릭 가전제품
창고판매 => 시간, $$ 최대 절감
(김치)냉장고, 세탁기, 오븐, – –
무료배달, 판매세 없음, 무이자 할부
443.250.8094/sales@BigCentric.com
151 Edgemoor Rd, Wilmington, DE