필라델피아 한인천주교회

Holy Angels Parish of Archdiocese of Philadelphia
www.philaholyangels.org

7000 Old York Road, Philadelphia, PA 19126 • 사무실 (215) 927-1662 • FAX (215) 224-6615
주임 신부 : 정대웅(요한보스코) • 보좌 신부 : 김찬미(가비노)
사목회장 : 서영찬(프란치스코) 267-471-9048 • 연령회장 : 하동한(아오스딩) 267-616-8899

Mass		성사 · 면담	
Weekday	PM 8:00 (Tuesday · Thursday)	유 아 세 례	매월 첫째 주 토요일 오후 7:00
Saturday	PM 8:00	축성 (차량, 집)	항 시 가 능
Sunday	AM 7:00, 10:00(교중)	고 백 성 사	미사 시작 전 20분
	AM 11:30 (주일학교 미사)	혼 인 면 담	3개월 전 사무실로 신청
	PM 5:00 (청년 미사)	신 앙 상 담	항 시 가 능

오늘의 전례

입당 성가 : 289 병인 순교자 노래
제 1독서 : 민수기 11,25-29
화 답 송 : ◎ 주님의 규정 올바르니 마음을 기쁘게 하네.
제 2독서 : 야고보서 5,1-6
복음환호송 : ◎ 알렐루야.
주님, 당신 말씀은 진리이시니
저희를 진리로 거룩하게 해 주소서. ◎

복 음 : 마르코 9,38-43.45.47-48
봉헌성가 : 513 면병과 포도주
512 주여 우리는 지금
영성체송 : 주님, 당신 종에게 하신 말씀을 기억하소서.
저는 그 말씀에 희망을 두었나이다.
당신 말씀 고통 속에서도 위로가 되나이다.
성체성가 : 498 예수여 기리리다
파견성가 : 478 주님께 영광을 드리자

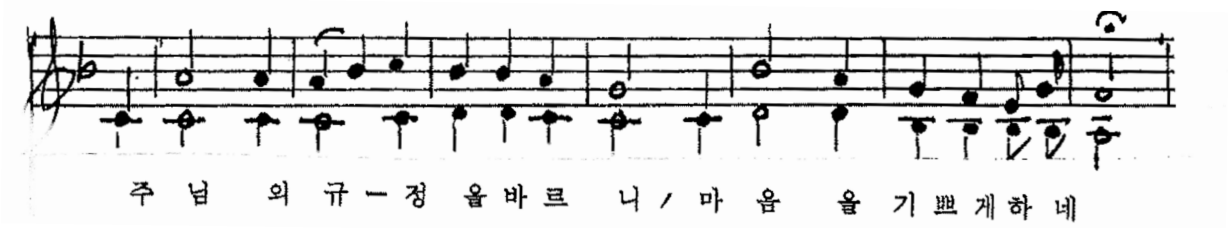

전례 봉사자

일 시	미사해설	제1독서	제2독서	복사
9월 25일(토) 8시	변용천	한형숙		고동재 전아린 권서현 양준성
9월 26일 (주일) 7시 10시 11시 30분	김도호 김현직	이진용 김성호	노원진 정명임	오채빈 박규민 이기남 최성현 이세희 임진이 정윤지 박규민
9월 28일(화) 8시		김금숙		공수환 공태환 박규민 김진성
9월 30일(목) 8시		박경미		정윤지 이재준 정준호 이지은
10월 2일(토) 8시	변용천	한형숙		정윤지 정윤서 정준호 정윤호
10월 3일 (주일) 7시 10시 11시 30분	김항규 김현직	오만철 박금숙	박경미 양미쉘	공수환 공태환 이가남 고동재 이세희 이재준 남영인 최성현

생명의 말씀

더욱더 넓은 '우리'를 향하여

오늘 우리는 온 교회와 함께 '세계 이주민과 난민의 날'을 보내고 있습니다. 프란치스코 교황님께서는 올해 세계 이주민과 난민의 날 담화에서 "더욱더 넓은 '우리'를 향하여"라는 주제를 선택하셨습니다. 교황님께서 가톨릭 신자들과 전 세계 모든 사람들에게 "더욱더 넓은 '우리'를 향해 함께 나아가기를" 호소하시는 겁니다.

부득이하게 온 인류가 각각의 그룹이나 국가로 나뉘며 '우리'와 '다른 이들'로 명확하게 구분되는 것이 현실입니다. 물론, 각자 그룹들이 추구하는 최우선 목표는 단순한 생존에 그치지 않고, 연대와 협력을 바라보며 나아가는 것에 이릅니다. 하지만, 반대로 다른 사람들이 우리와 다르다는 이유만으로 차별하고, 폄하하고, 미워하며, 심지어 죽이고 싶은 유혹에 빠지기도 합니다. 그것은 '우리' 대 '다른 이들'의 대립 구도에 빠져있는 사고방식입니다.

오늘 복음에서 요한이 예수님께 "스승님, 어떤 사람이 스승님의 이름으로 마귀를 쫓아내는 것을 저희가 보았습니다. 그런데 그가 저희를 따르는 사람이 아니므로, 저희는 그가 그런 일을 못 하게 막아 보려고 하였습니다."라고 합니다. 그러나 예수님께서는 이렇게 이르셨습니다. "막지 마라. … 우리를 반대하지 않는 이는 우리를 지지하는 사람이다."(마르 9,38-40)

아마도 제자들은 물론 우리 모두를 상징하는 인물인 요한은 '우리' 대 '다른 이들'의 대립 구도를 여전히 고수하고 있었던 것 같습니다. 그러나 예수님의 초점은 '우리' 대 '다른 이들'의 관점이 아니라 '더 넓은 우리', 즉 포괄적인 하느님의 나라에 맞춰져 있었습니다.

한국어에서 '우리'라는 단어는 '공동의 나'라는 뜻으로 놀랍도록 아름답게 사용됩니다. 한국어 공부를 하던 중, 한 작은 수녀원에서 미사를 봉헌할 일이 있었습니다. 미사 후 계단 아래에 서 있었는데 어느 20대 젊은 여성이 계단을 내려오다가 발을 헛디뎌 제 팔 쪽으로 넘어졌습니다. 그래서 우리 둘 다 넘어지게 됐지만, 다행히 다치지는 않았습니다. 2년 후 같은 수녀원에서 미사를 봉헌하게 됐을 때, 우연히 그 자매를 다시 만났습니다. 그런데 자매의 팔에 아기가 안겨 있었습니다. 자매는 저에게 "우리 아기입니다."라고 말했습니다. "Our baby!?"(우리 아기!?) 저는 매우 놀랐습니다! 어떻게!? 기적!? 그러다가 '우리 아기'는 '제 아기'를 뜻하는 한국식 표현이라는 걸 깨달았습니다. 지금도 한국 남성이 아내를 소개할 때 "우리 아내입니다!"라고 하면, 제 입가에 미소가 번집니다.

스페인어에서 '우리'를 뜻하는 단어는 'nosotros'입니다. 'nosotros'는 'nos'(우리)와 'otros'(다른 이들)의 두 단어가 결합된 복합어입니다. 분열에는 '우리' 대 '다른 이들'이 있지만, 일치에는 '우리'만 있습니다. 우리는 "더욱더 넓은 '우리'를 향하여" 함께 전진하기 위해 하느님의 부르심을 받았다는 것을 기억합시다.

원고삼 베드로 신부
사회사목국 이주사목위원회 부위원장

■ 우리들의 정성

주일헌금 $2,480.-
특별헌금 $1,047.-
감사헌금 $800.-(익명 $500.- 양동임 $200.- 김요안 $100.-)
교 무 금 $6,940.-

소병진(9-10)	김명수(9)	김종국(1-12)
강남운(9-10)	홍영우(7-9)	김복열(1-12)
권오성(9-12)	이용재(7-12)	최석우(6-10)
이동형(9-10)	김종국(5-12)	고석종(1-12)
김영기(9-10)	나선호(9-10)	유영현(4-12)
박상구(10-12)		

공지사항 · 공동체 소식

♡ 예비자 교리반 안내
일시 : 매 주일 8:30am, 성당 2층 예비자 교리실

♡독감 예방 주사 접종 안내
Wallgreen 약국에서 주관하는 독감 예방 주사를 본당에서 9월 26일(주일) 10시 미사 후 접종합니다 보험이 있으신 분들은 보험 카드를 지참하시고 보험이 없으신 분들은 약국에서 제공하는 쿠폰을 사용하셔서 무료 접종을 받으실 수 있습니다

♡ 2022년 달력 광고비 납부 안내
2022년 달력 광고 신청하신 사업체는 사무실에 광고비 $250.- 납부하시기 바랍니다

♡ 울뜨레아 모임
일시 : 10월 10일(주일) 7시 미사 후, 학교 건물 카페테리아

♡ 영수증 수익금 : 한아름 필라델피아 지점 7월 **$39.41**

♡ 주일학교 소식
* 수업 : 오전 10시. 미사 : 오전 11:30
등록 신청 못하신 분들은 신청해 주시기 바랍니다
첫영성체반 학생은 9월 말까지 꼭 신청 바랍니다
등록비 : $60.-
문의 : 성재용 알베르또 215-500-2786
* 주일학교 야외미사
일시 : 10월 17일 (주일) 11시 미사 시작
이날 수업은 없습니다, 야외미사 참례하기기 바랍니다.
장소 : Peace Valley Park Pavilion 1
대상 : 주일학교 학생들과 가족들

미사 지향

		지향자	봉헌자	지향내용
토요일	연	장용호(야고보)		영원한 안식
		김송원(아가다)	양영님	
		박금자(세실리아)	서순희	
		김두명(사도요한) 구본식 임화(요한) 함월성(수산나)	김유미	
		서기석 박춘실 김수부(젬마)	세실리아	
		한사교 소재욱	가족들	
		진기순	가족	
	생	Lee, Paul		건강 쾌유
		이승욱(라파엘)가정	김완수	주님께 감사
		김완수(토마스빌라노바) 가정	이승욱	
		김영훈(라파엘)	방아가다	축 영명 축일
		최금용(엘리사벳)) 조영순(유스티나)	김유미	감사 주님 축복 건강
		김유미(마리아)	김완수	
		박준렬(비오) 김정희(수산나)		
		정영자(모니카)	김유미	
오전 7시	연	백영기(안드레아)	가족	영원한 안식
		이인화(요한) 김창성(안젤라)	이응창	
		조영우(브르노)	이재업	
		황인국(마태오) 몬시뇰		
		홍성만		
	생	고혜선(크리스티나) 고혜미(데레사)		축복
		설인숙(글라라)	묵주기도의 모후 Pr.	생일 축하

		지향자	봉헌자	지향내용
오전 10시	연	이준영(멜키올)	가족	영원한 안식
		이엄천	가족	
		이창성(요셉)	가족	
		김길상(베다) 김갑화(아네스)	김준우 김수진	
		김종화 오섭석(안나)	김안젤라	
		백영애 홍지자		
		황인국(마태오) 몬시뇰	신유승	
		안병록(바르나바)	가족	
		이정언(베드로)	허수원	
		김성녀	이종순	
		윤치근(말체리노)	윤정미	
		김보필(요나단)	김도호	
		김정용(레안데르)	가족	
		한진수(그레고리오)	가족	
	생	복사단 최성현(마이클) 임진이(아리아나)	복사자모회	주님축복 은총 영육간 건강
		강두철(가브리엘) 강두연(라파엘) 강주은(미카엘)		
		윤을순(베로니카) 한기옥(세실리아)	정명임	주님 자비 축복
		최천웅(안토니오) 서춘자(율리안나)	김완수	
		배경수(모세) 배덕순(마리아)	방무성	생일 축하 영육간 건강
		윤금순(소화데레사)	재속 프란치스코회	축일 축복 영육간 건강

하느님께 바치는 교무금 납부는 가장 먼저, 제 달에, 기쁘게 봉헌합시다!

♡ 금주의 영명 축일자 – 축하합니다!

9월 26일	**유스티나** : 박춘희 길서진 권유진 이옥자 김명자 김지연 **니고니오** : 서진규 **다미아노** : 박세준
9월 28일	**라우렌시오** : 장효범 **리오바** : 유영아
9월 29일	**가브리엘** : 김가브리엘 김진형 박진용 강두철 전훈 박준서 김태국 이준서 최석우 서종천 홍광의 **가브리엘라** : 김영은 신에스터 이수하 박지영 고은경 **라파엘** : 김라파엘 임권근 서태종 현병준 김승윤 이성춘 이승욱 강두연 이승우 김영훈 우장희 박장일 신자수아 장진용 최민서 장우균 이승무 서주원 김에반 **라파엘라** : 성영아 이혜진 정은나 김미나 이찬민 **마리미카엘라** : 한상례 **미카엘** : 김미겔 김현빈 김진성 문치복 박진호 이상연 김순배 김용태 유무열 정회경 강주은 박준현 강종수 서병세 정 균 김명수 임피터 박정훈 신유철 조길훈 권혁언 고태욱 김윤성 박정호 이서현 윤명환 이명진 이병주 이정근 서지원 김대엽 남관우 **미카엘라** : 김미자 김인희 이준이 이영주 최정희 이영미 소금숙 신레아 최진아 문예진 이미경 이루리 **미쉘** : 양경숙 홍지윤 **베드로** : 이강백 김동환
9월 30일	**그레고리오** : 이종헌 신민호 신재윤 **제롬** : 신용호 **예로니아** : 김수필
10월 1일	**데레사** : 권후자 김수현 나연숙 문주희 장효정 허향연 김태숙 이민정 이미자 가규희 김정화 원명희 임경화 김영자 윤금순 성기찬 최선희 이연복 윤수진 김윤선 김정희 윤연희 임혜인 최성희 허석주 장혜련 최영숙 고혜미 최봉금 강정신 김영진 박수진 주금란 **마리데레사** : 이영자 **레미지오** : 김형중 **로마노** : 강성수
10월 2일	**안젤라** : 송아윤 **엔젤** : 이진 **안젤리나** : 김보경

♡ 감사합니다 !

Olney구역 박경선(율리아나) 자매님께서 하느님을 향한 신앙 이야기 (기적같은 신앙체험) "선과 악을 알게 하는 나무"를 집필하셔서 본당에 400권을 기증해 주시며 판매 수익금을 성당 보수 건축기금으로 사용해 달라고 하셨습니다.
권당 30불 이지만 금액에 상관없이 donation 해주시고 한권씩 가지고 가셔서 읽어 보시면 좋겠습니다

♡ 식당 영수증 모으기 안내

본가 , 서라벌, 토담골, 뮤타, 코리아 가든, 종가집, 고향산천, 고기 BBQ(옛한촌), 수라, 소 코리안 그릴 영수증의 3% 수익이 됩니다.

＊위의 식당 명단에 이름이 없는 곳은 영수증 수익금을 주지 않습니다

♡ 영수증 모으기 안내

＊ **한아름** : 9월 한아름 영수증 마감일 : 10월 3일(주일)
한아름 엘킨스 팍 지점과 새로 오픈한 필라델피아 지점은 한아름 스마트 카드를 사용한 영수증은 교회 수익금으로 일체 사용할 수 없으며 모두 무효처리 됩니다
한아름 스마트 카드를 사용하지 않은 영수증만 필요합니다

＊ **아씨** : 물건 구입시 성당 번호 "89020"이나 "**성당이나 가톨릭**"이라고 말하면 영수증에 대한 수익금이 성당으로 적립됩니다. 교우분들의 많은 협조 부탁드립니다

♡ 상품권 판매 안내

성물방에서 한아름, 아씨 상품권을 판매합니다

김승원 카이로프랙틱 척추신경의료원
Ambler (215)641-9808
Cheltenham (215)276-1976

경희 한의원
545 N. Bethlehem Pike
Lower Gwynedd PA 19002
(Tel) 215-224-2070
www.kyungheepa.com

본가
한국 전통 음식
(Tel) 267-645-3552 (아씨 맞은편)
구역회, 단체 모임 환영

김홍길 회계사무소
(215) 635-7536

빛나 전기
김영찬 (Tel) 215-783-2528
Licensed Electric Contractor PA, NJ

장우균 CPA 공인회계사
(215)635-6463
wchangcpa@gmail.com

그레이스 김 보험
오바마 케어
메디 케어
610-275-6321

윤상원 치과
치아 이식 수술 및 보철
(610) 356-9424
카톡 아이디 – simonyoondmd

장례에 관한 모든것
김기호 예의원
KIM FUNERAL HOME
215.424.0404

State Farm
비비안 리 종합보험
(215) 628-4323

공인회계사 CPA
박희중.고현우
(215) 782 - 2121

빅센트릭 가전제품
창고판매 => 시간, $$ 최대 절감
(김치)냉장고, 세탁기, 오븐, – –
무료배달, 판매세 없음, 무이자 할부
443.250.8094/sales@BigCentric.com
151 Edgemoor Rd, Wilmington, DE